

Arch. Andrea Olivotto

Arch. Annalisa Masoni

& TEAM.



_ABOUT

CREIAMO E SVILUPPIAMO DESIGN ARCHITETTONICO

A3Architetti è una realtà giovane, operativa dal 2019, anche se la collaborazione tra i suoi fondatori, l'arch. Andrea Olivotto e l'arch. Annalisa Masoni, ha oltre 20 anni di attività, portando a una esperienza progettuale variegata sia per tipologia che per dimensioni.

Non solo sviluppa le proprie architetture ma svolge anche attività di coordinamento in collaborazione con altri studi ed imprese con un approccio a tutto tondo: dall'idea, alla soluzione, al dettaglio.

_CONTATTI

Via Sant'Alessandro 46, Bergamo

035 0454184

info@a3architetti.com

https://a3architetti.com/

 @a3architetti

CREIAMO E SVILUPPIAMO DESIGN ARCHITETTONICO

Con oltre 18 anni di attività, A3 architetti ha una esperienza progettuale variegata sia per tipologia che per dimensioni. Non solo sviluppa le proprie architetture ma svolge anche attività di coordinamento in collaborazione con altri studi ed imprese con un approccio a tutto tondo: dall'idea, alla soluzione, al dettaglio.



IDEA



SOLUZIONE



DETTAGLIO

CHI SIAMO

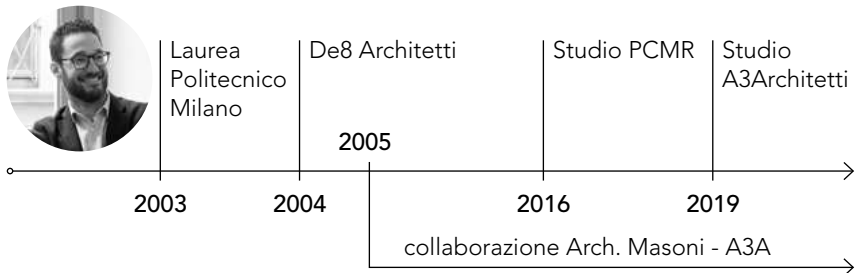

Arch. Andrea Olivotto - Laureato in architettura nel 2003, inizia la sua attività professionale presso un piccolo studio di progettazione e restauro per passare nel 2004 allo studio De8 Architetti con i quali collabora per 12 anni e si occupa di coordinamento e progettazione di svariate tipologie di architettura, facendo esperienza in ambito retail, residenziale, terziario, principalmente a livello di "building construction", sia a livello nazionale che internazionale. Nel 2017 incomincia la collaborazione con lo studio milanese di ProgettoCMR per il quali ricopre il ruolo di Project Architect/Team Leader/Design Manager. Nel 2019 decide di avviare la libera professione aprendo uno studio a Bergamo.

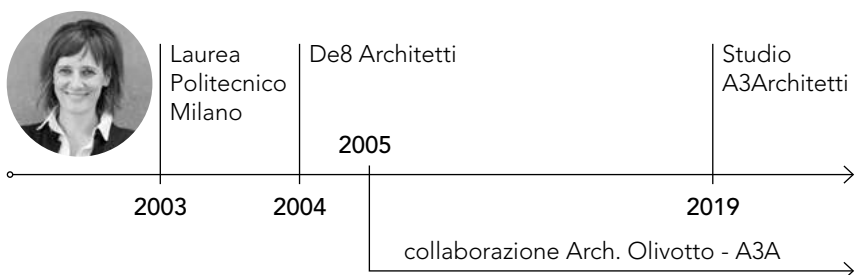

Arch. Annalisa Masoni - Laureata in architettura nel 2003, inizia da subito la sua collaborazione con lo studio De8 Architetti per i quali è stata a lungo figura di riferimento per l'intero gruppo di lavoro. Per loro ha seguito in prima persona il coordinamento e la progettazione di edifici residenziali, terziari, alberghieri sia dal punto di vista construction che di fit out interno. Matura grande esperienza nella gestione delle figure coinvolte nel processo di progettazione, sia dei diversi team interni che dei collaboratori/professionisti esterni. Si relaziona da subito con clienti e fornitori, maturando una esperienza da PM a tutto tondo. Nel 2020 si unisce all'arch. AO per dare vita allo studio A3Architetti, del quale è membro fondatore.

TEAM:

Ing. Alba Pinotti
Arch. Carlotta Filippini
Arch. Franchesca Vaccari
Design Interni Giulia Rinaldi

Hanno collaborato con noi:

Arch. Camilla Facchetti
Arch. Madalena Tavares
Arch. Rosamaria Faralli
Design Interni Federica Barcella

CLIENTI E COLLABORAZIONI:**COSTIM**

• costruzioni immobiliari •

ChorusLife**_CONTATTI**

Via Sant'Alessandro 46, Bergamo

035 0454184

info@a3architetti.com

<https://a3architetti.com/>

@a3architetti

LAVORI PRINCIPALI:**Architettura**

- Nuovo Edificio Residenziale Quarto Verde - BG / 2019
- Ristrutturazione Edificio Residenziale Camozzi 70 - BG / 2022
- Ristrutturazione Cascina Muracco - BG / 2022
- Nuova Villa Privata MW_BG / 2023
- Ristrutturazione Villa SNG_BG / 2023
- Ristrutturazione Cascina Alzano - BG / 2021
- Ristrutturazione Edificio Residenziale Val Alta_BG / 2023
- Ristrutturazione Asilo Colognola - BG / 2009

Coordinamento

- Intervento di Riqualificazione Urbana Chorus Life - BG (2019-2025)
- Edificio Cesalpinia - BG / 2011-2016
- Hotel Ponte di Legno - SO / 2020

Centri Sportivi e Riabilitazione

- Ristrutturazione Palaghiaccio -A5 Ice Arena - VA / 2022
- Nuova Palestra Scolastica Cassano_MI / 2023
- Nuova Palestra Scolastica Rho_MI / 2023
- Centro Sportivo Bollate_MI / 2023
- Centro Sportivo Cernusco - MI / 2022

- Centro Riabilitazione ReHub Bussero - MI / 2022

Interior

- Ristopub - Chorus Life Bergamo / 2024
- Nuova Palestra Sportyque_MI / 2024
- Uffici TEA_BG / 2023
- Uffici Arithmos_VE / 2023
- Uffici Costim_BG / 2022
- Ufficio Eurotarget - BG / 2015
- Ottica Annoni - MB / 2015
- Filiale Banca Sella_BG / 2022
- Ristrutturazione Bar Champorcher_AO / 2023

- Ristrutturazione Appartamento Via Gracchi_MI / 2024
- Ristrutturazione Appartamento Ponte di Legno / 2022
- Ristrutturazione Appartamento Via Pascoli_BG / 2024
- Ristrutturazione Appartamento Via Zambianchi_BG / 2024
- Ristrutturazione Appartamento Via Corridoni_BG / 2024
- Ristrutturazione Appartamento Cologno al Serio_BG / 2024
- Ristrutturazione Appartamento Isolaccia_SO / 2023

Concept

- Progetto Rigenerazione Urbana Lavagna_GE / 2023
- Installazione Temporanea GSMLab_BG / 2022
- Sede Verde Profilo - MB / 2022

PORTFOLIO

Arch. Andrea Olivotto

Arch. Annalisa Masoni

& TEAM.





RESIDENZIALE

QUARTO VERDE

Tipologia di intervento: Nuova Costruzione

Destinazione d'uso: Residenziale

Localizzazione: Bergamo - BG

Data: 2018 - 2020

Dimensioni sito: 2.150 mq

Area costruita: 6.000 mq

Cliente: Immobiliare Percassi

Progetto Preliminare: De8 Architetti

Ruolo A3A: Revisione del progetto architettonico.
Progetto esecutivo. Direzione Artistica

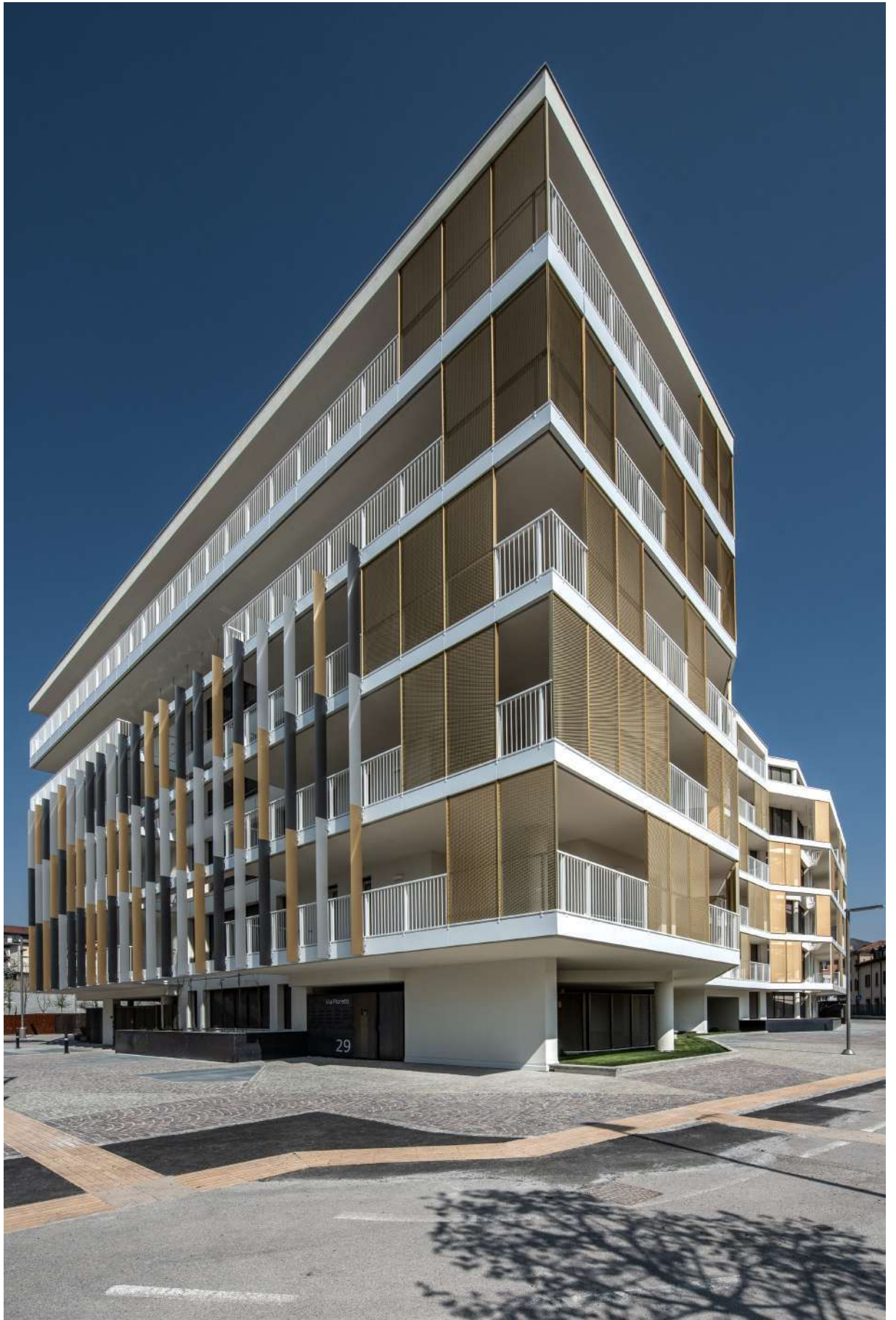







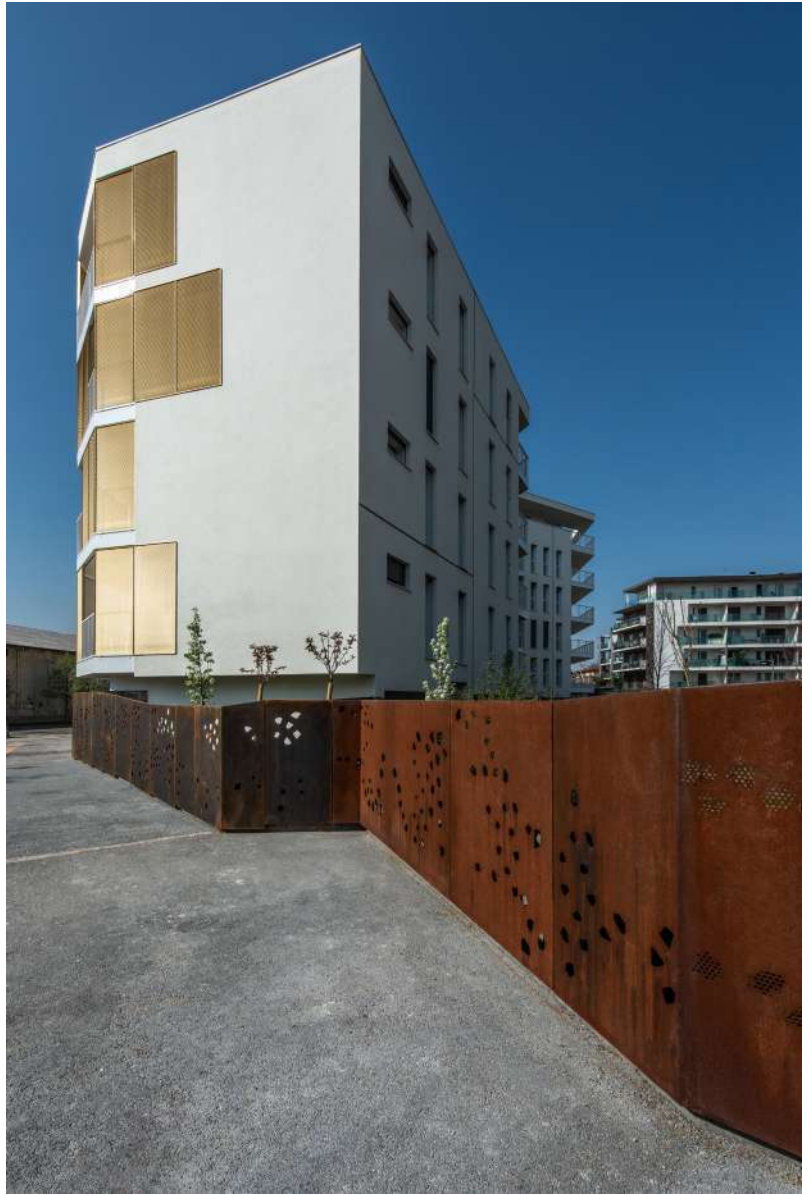



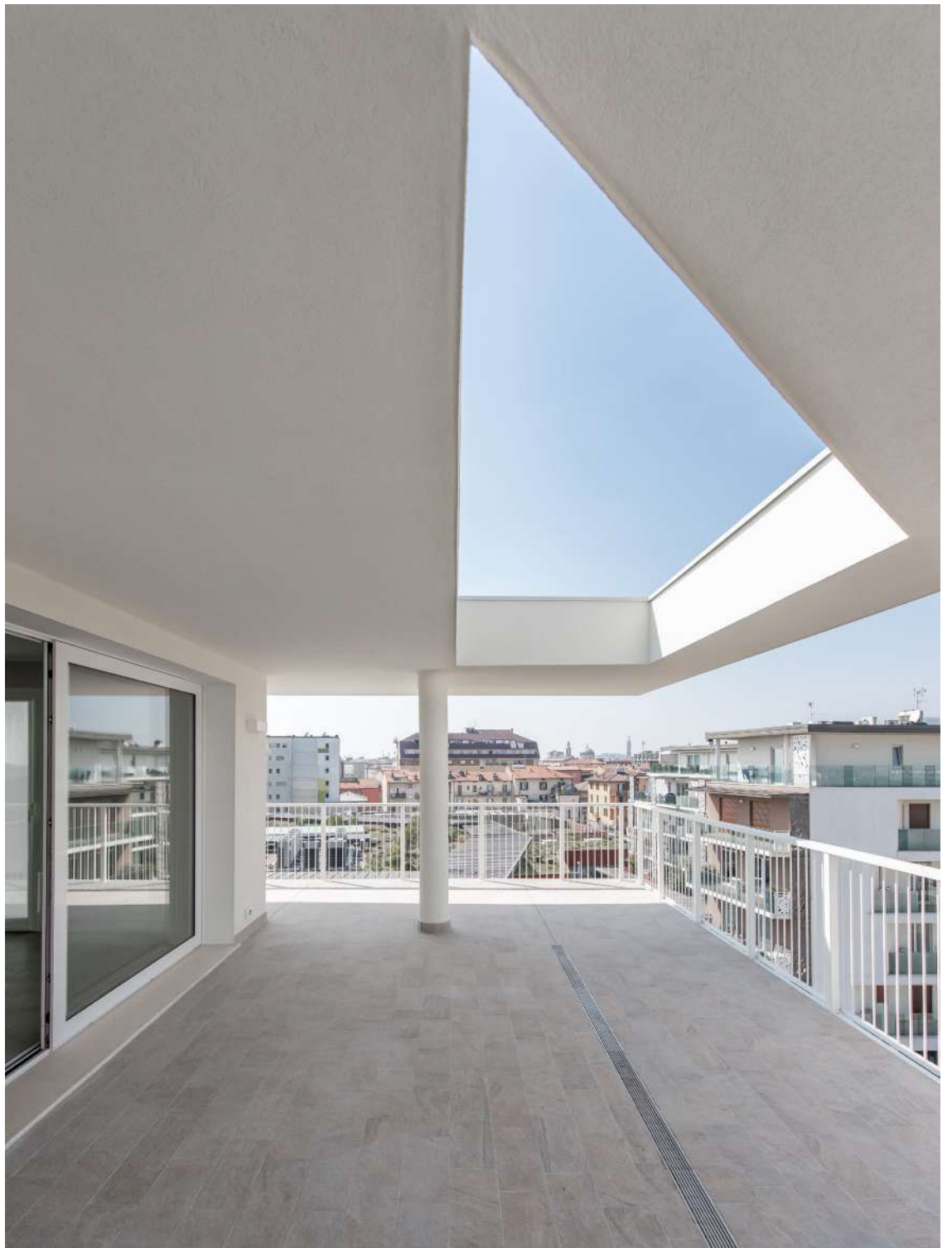





CAMOZZI 70

Tipologia di intervento: Ristrutturazione

Destinazione d'uso: Residenziale e Commerciale

Localizzazione: Bergamo

Data: 2020 - 2022

Dimensioni: 4.000 mq, 17 appartamenti, 5 uffici, 3 unità commerciali

Cliente: Impresa Percassi S.p.A.

Progetto Architettonico: Progetto CMR

Ruolo A3A: Progettazione Esecutiva/Costruttiva e Direzione Artistica











CASCINA MURACCO

Tipologia di intervento: Ristrutturazione

Destinazione d'uso: Residenziale

Localizzazione: Pontida - BG

Data: 2020 - 2022

Dimensioni sito: 16 ha

Area costruita: 200 mq

Cliente: Privato





















RECUPERO EDIFICIO STORICO ALZANO

Tipologia di intervento: Ristrutturazione

Destinazione d'uso: Residenziale

Localizzazione: Alzano L.do - BG

Data: 2021

Cliente: Privato









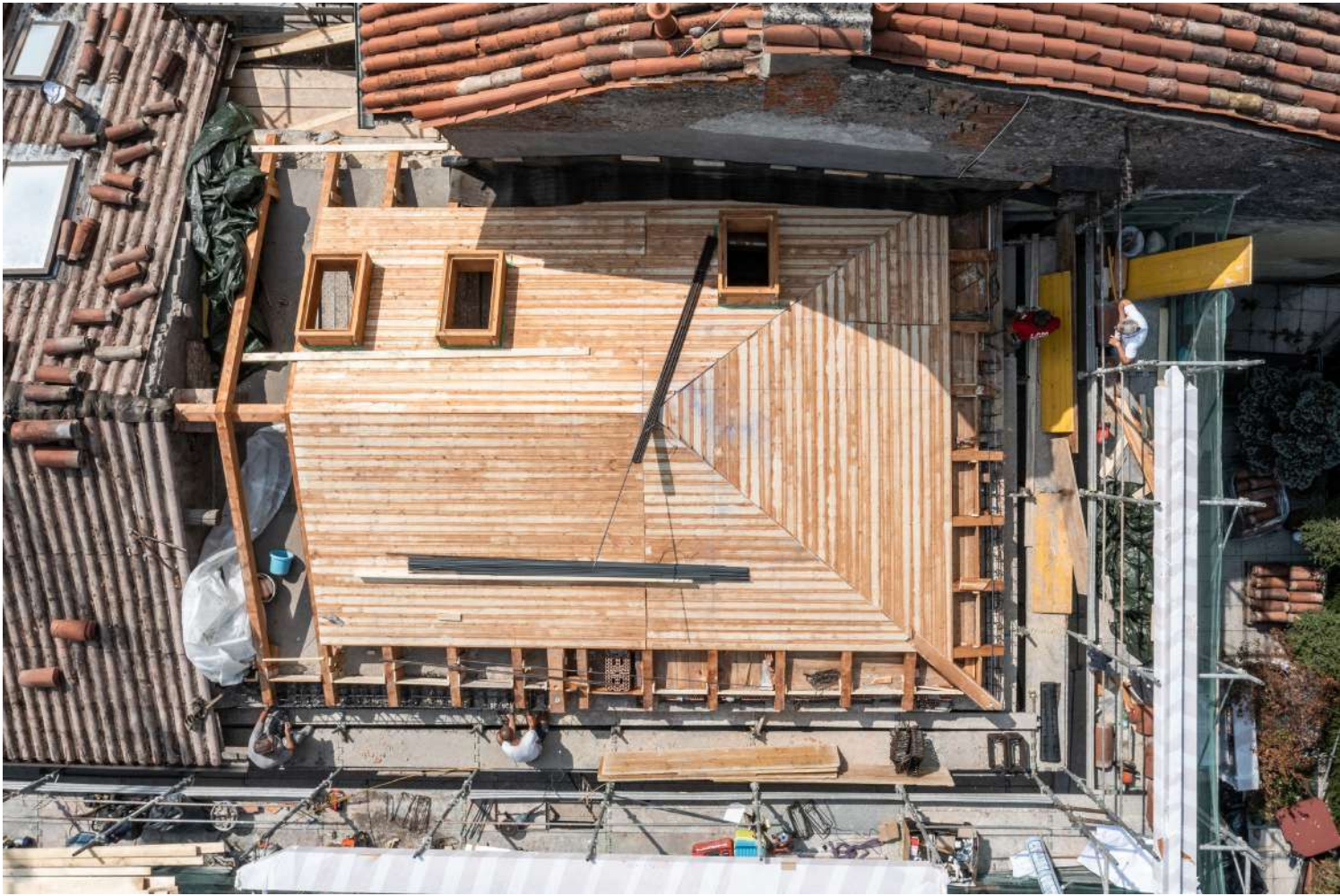







VILLA PIZIO

Tipologia di intervento: Nuova costruzione

Destinazione d'uso: Residenziale

Localizzazione: Dalmine - BG

Data: 2024

Area costruita: 240 mq

Cliente: Privato

















VILLA FDM

Tipologia di intervento: Ristrutturazione

Destinazione d'uso: Residenziale

Localizzazione: Forte dei Marmi - LU

Data: 2025

Area costruita: 130 mq

Cliente: Privato









COORDINAMENTO

CHORUS LIFE

Tipologia di intervento: Nuova costruzione

Destinazione d'uso: Urbanistica, Residenziale,
Commerciale, Sportivo, Wellness

Localizzazione: Bergamo

Data: 2018

Dimensioni sito: 170.000 mq

Area costruita: 100.000 mq

Cliente: Costim S.r.l.

Progetto Architettonico: JDP Architects

Ruolo A3A: Consulenza tecnica, coordinamento e
sviluppo







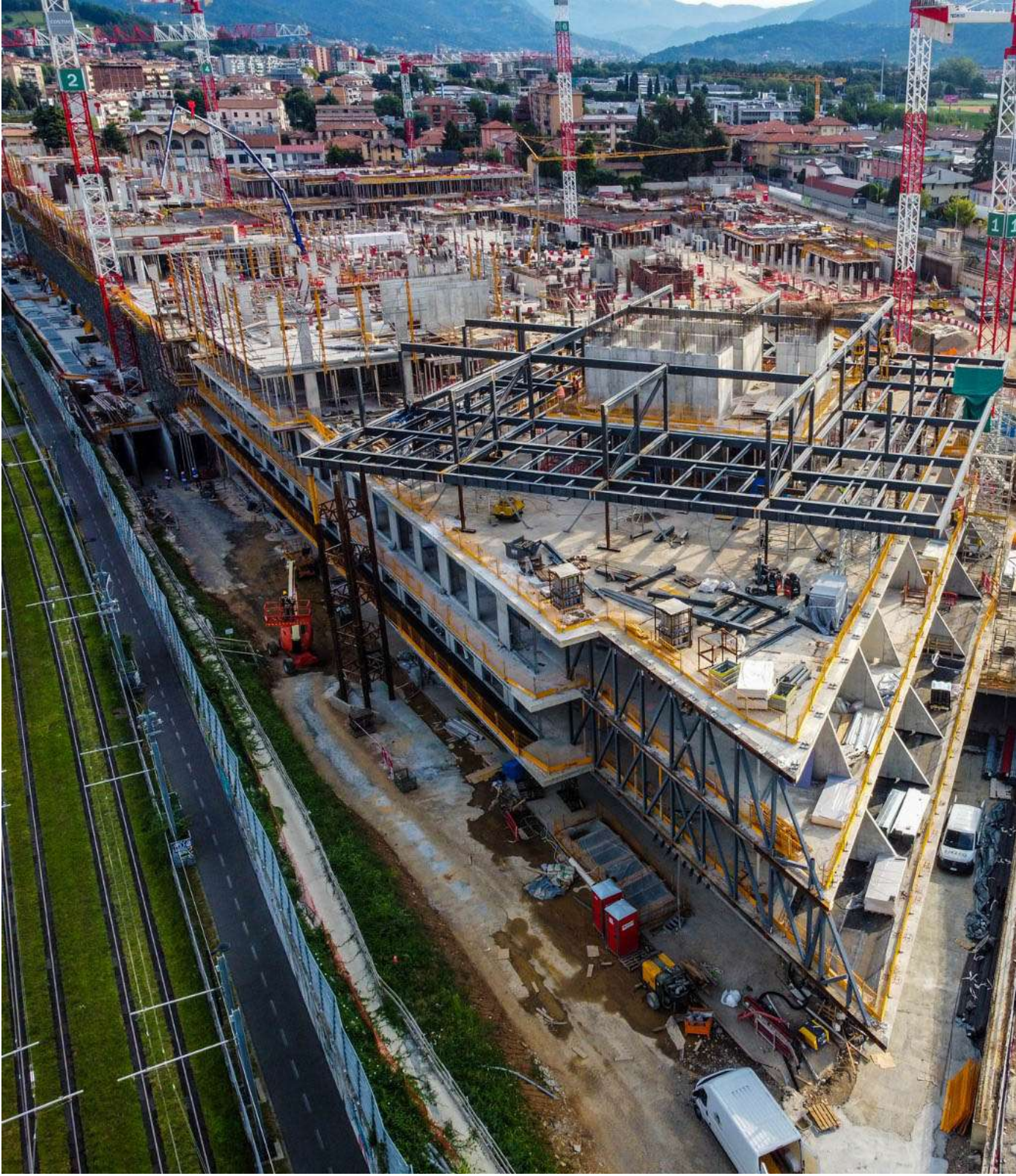



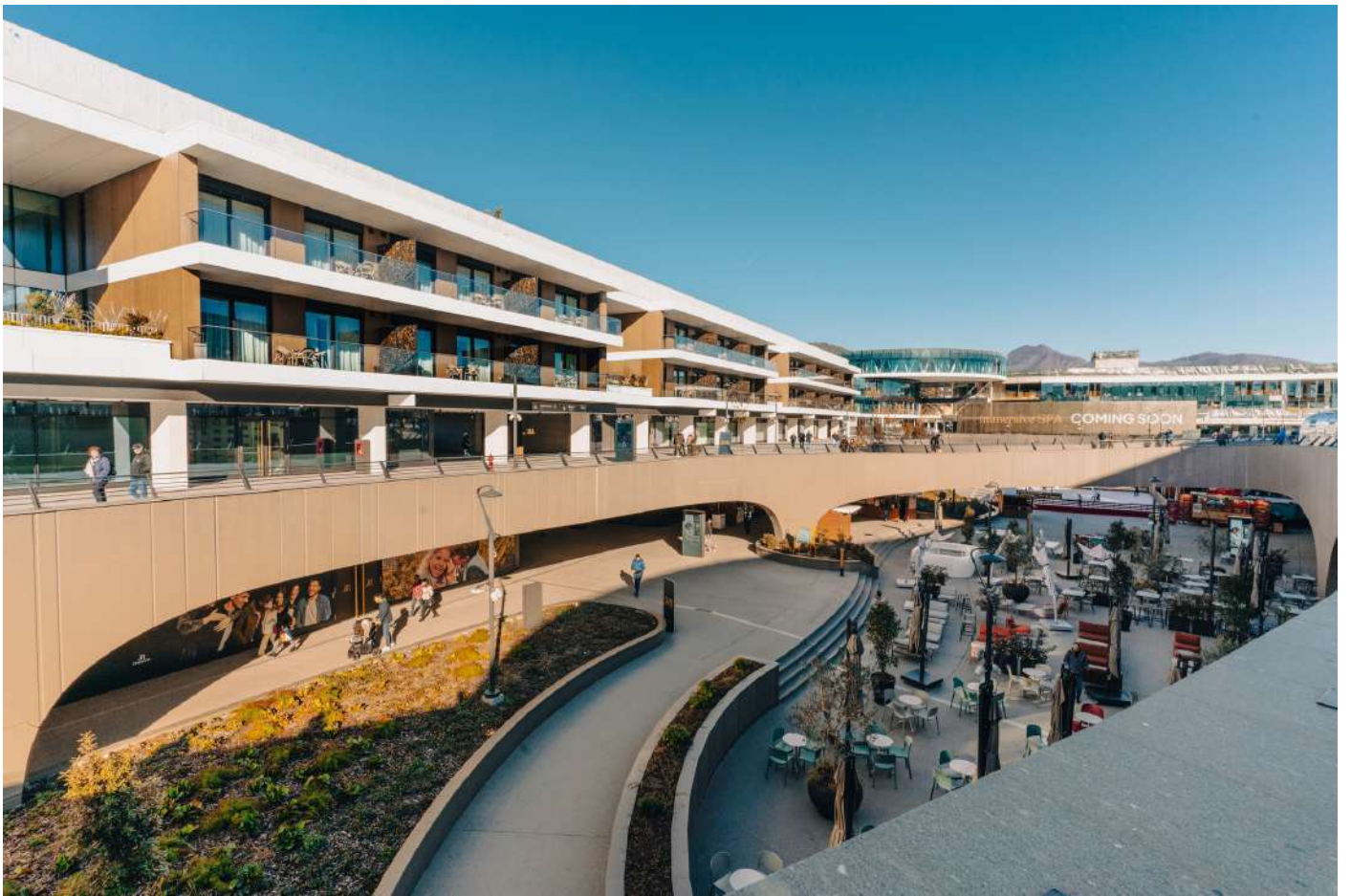

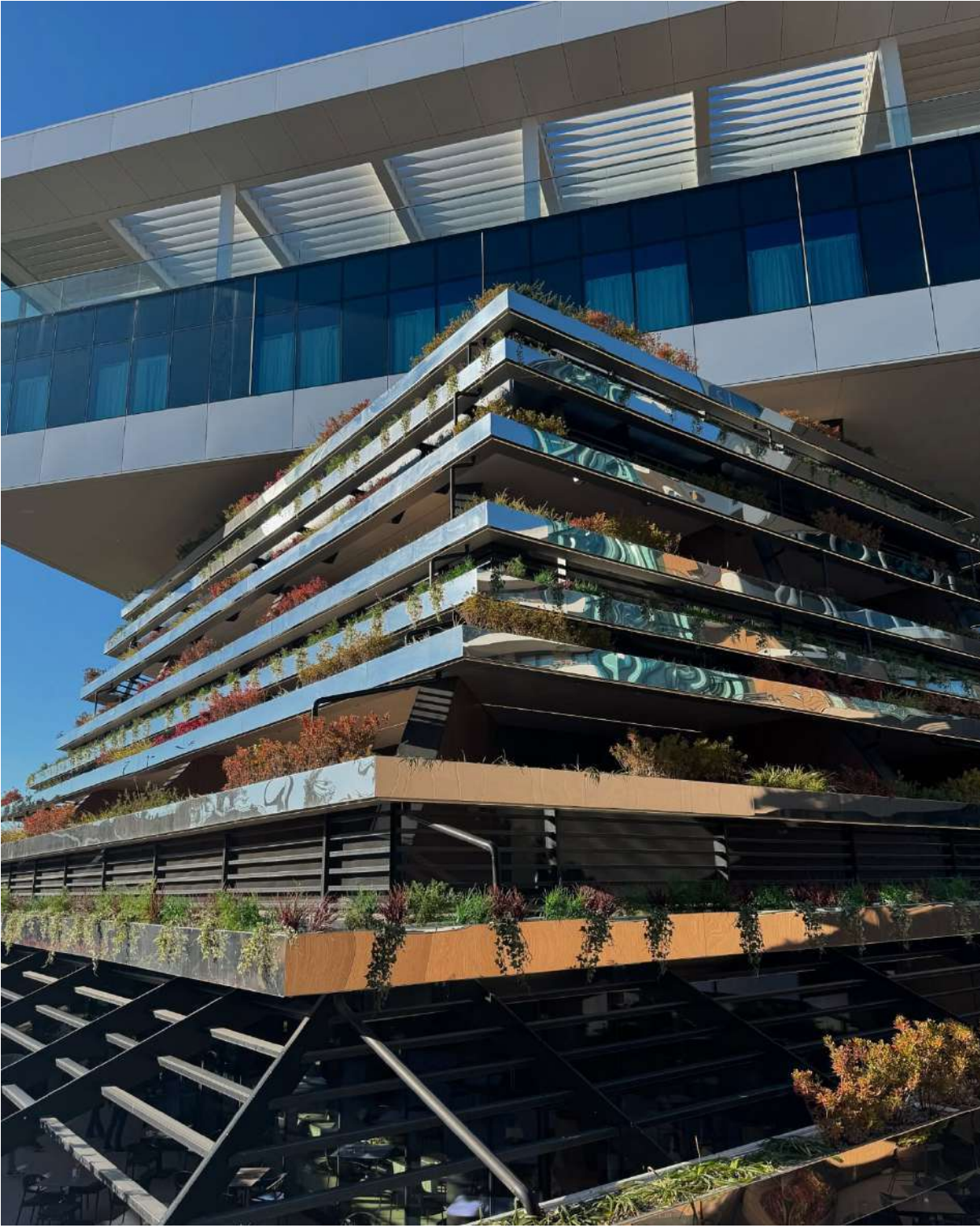





PONTE DI LEGNO

Tipologia di intervento: Nuova costruzione

Destinazione d'uso: Ricettivo, Wellness

Localizzazione: Ponte di Legno - BS

Data: 2021

Dimensioni sito: 6.050 mq

Area costruita: 29.000 mq

Cliente: DVA - Dvision Architecture

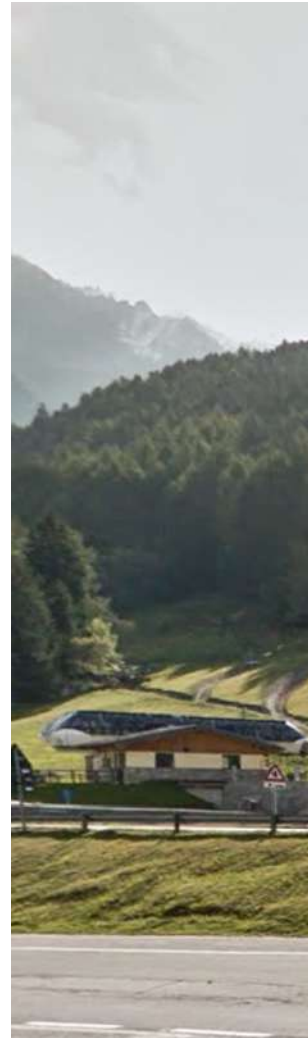



TERZIARIO

RISTOPUB - CHORUS LIFE

Tipologia di intervento: Interior Design

Destinazione d'uso: Ristorazione

Localizzazione: Bergamo

Data: 2023 - 2024

Dimensioni: 2.000 mq

Cliente: Costim S.r.l





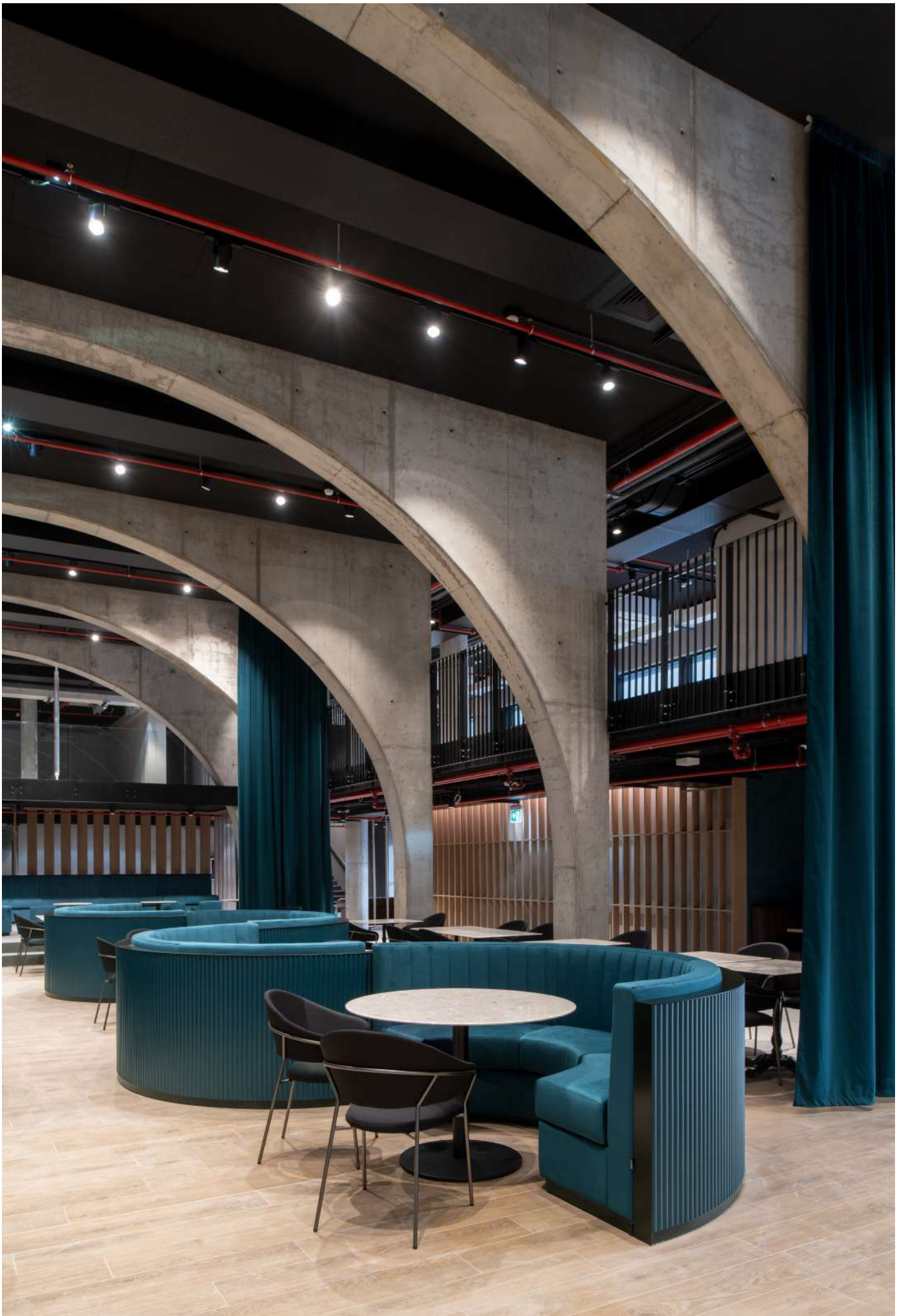

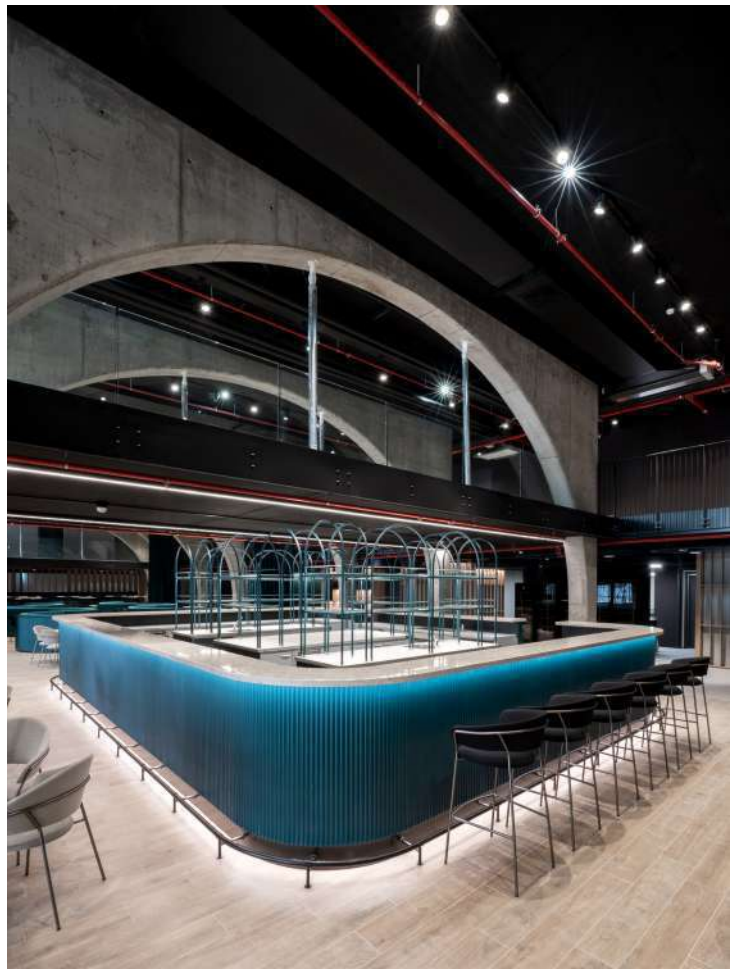



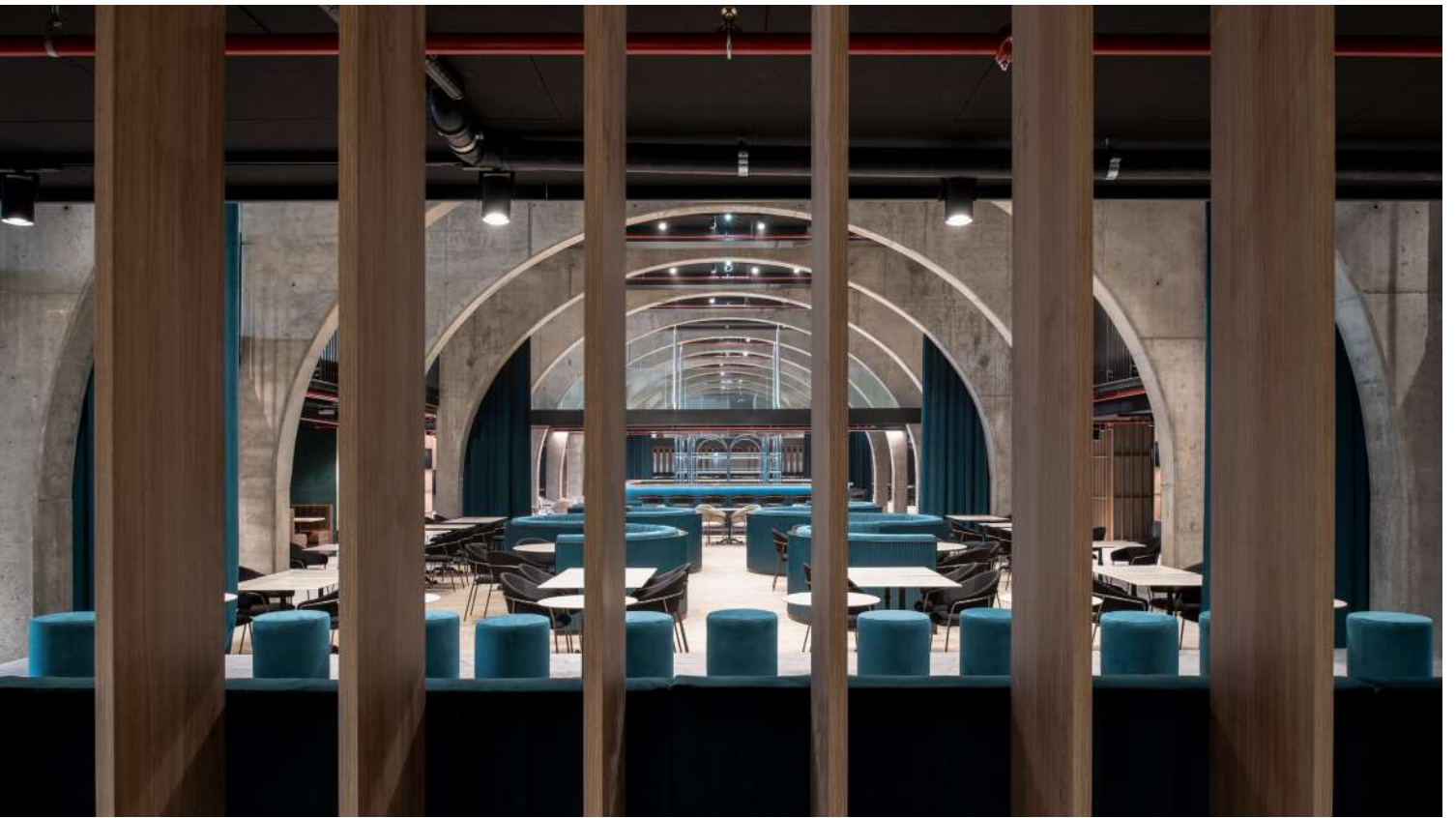



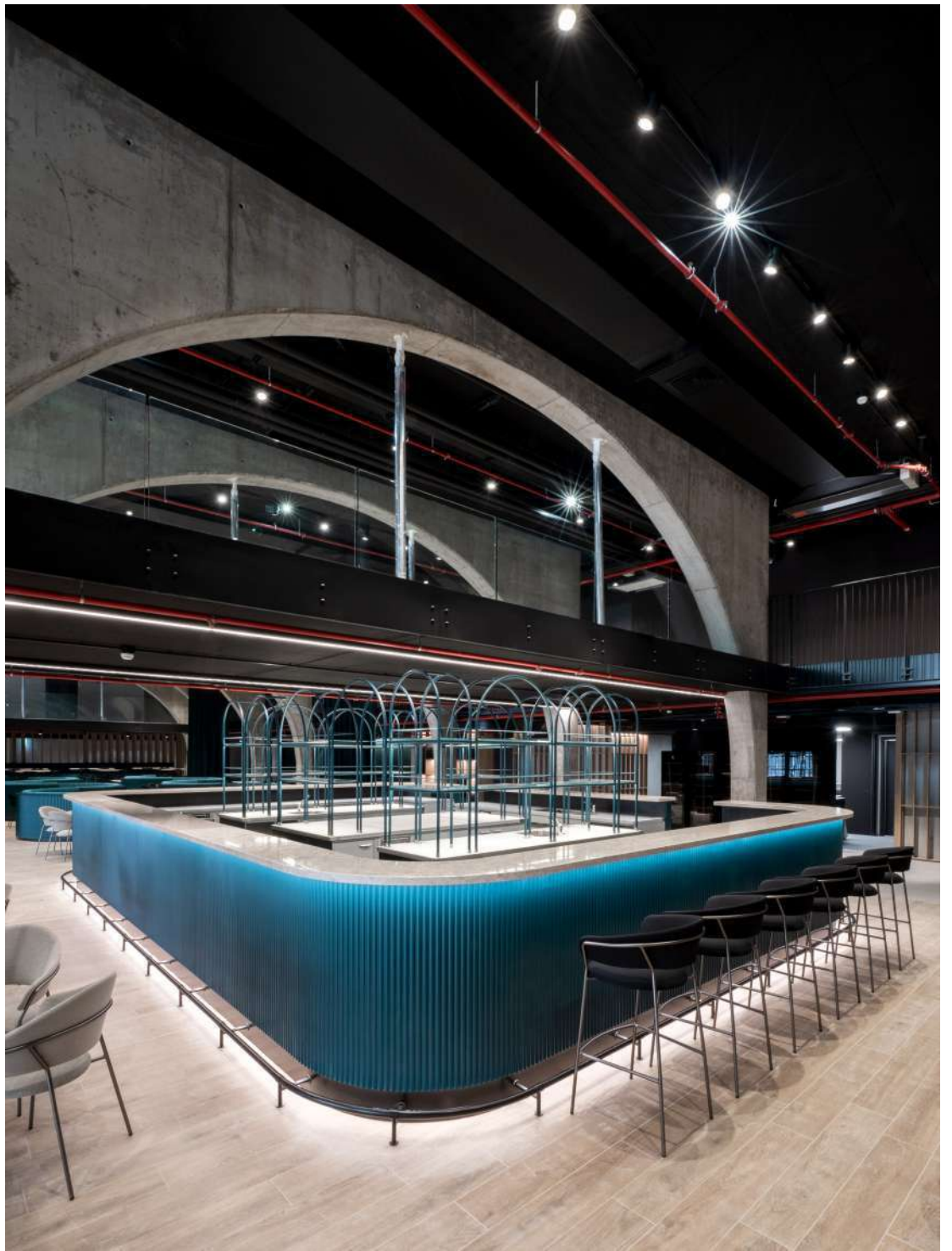

UFFICI SPIRANO

Tipologia di intervento: Ristrutturazione

Destinazione d'uso: Uffici, Laboratorio,
Showroom, Magazzini

Localizzazione: Spirano - BG

Data: 2021 - 2022

Dimensioni: 2.300 mq

Cliente: Privato

















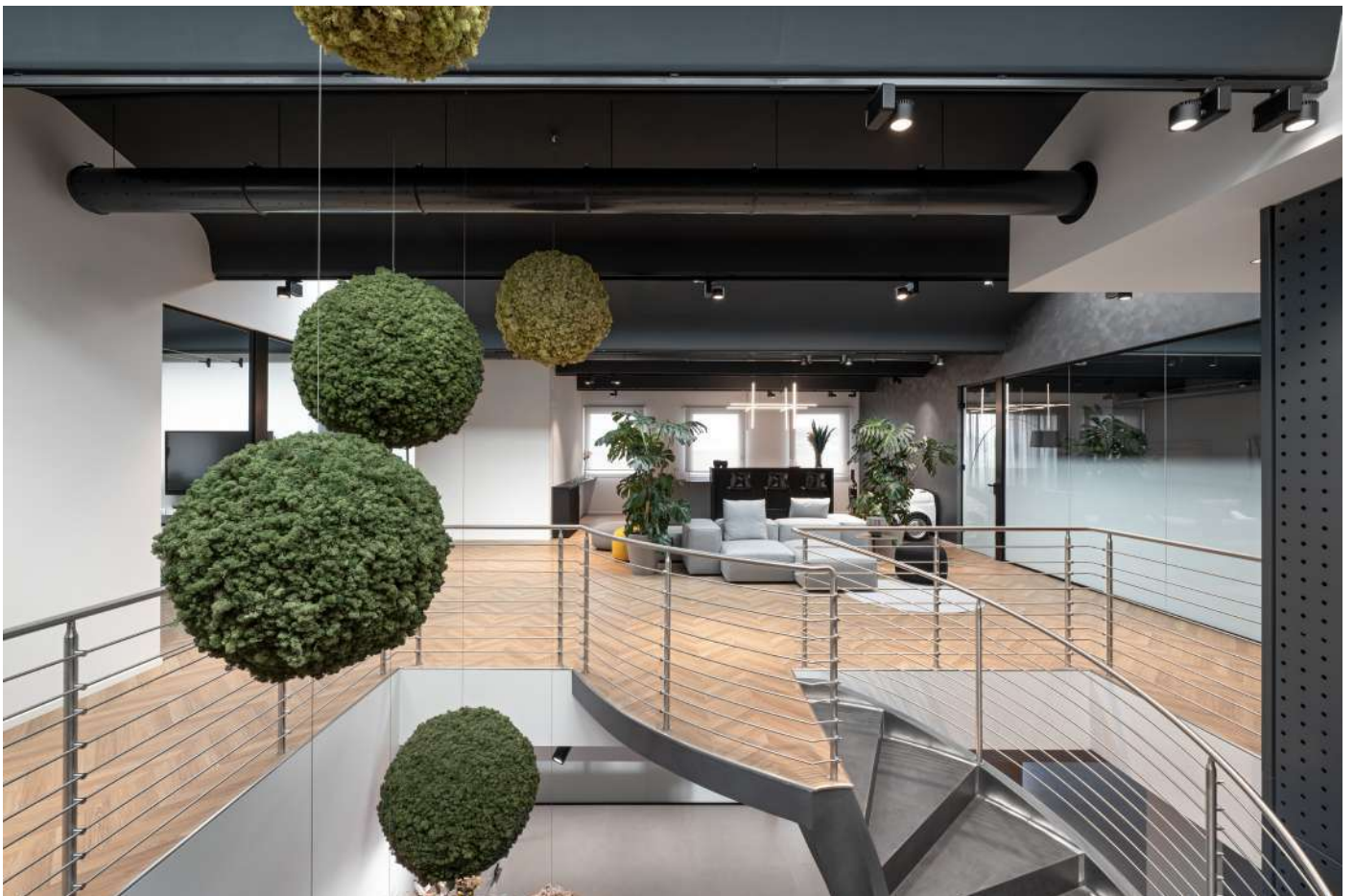



















ARITHMOS

Tipologia di intervento: Ristrutturazione

Destinazione d'uso: Uffici

Localizzazione: Verona

Data: 2021 - 2022

Dimensioni: 710 mq

Cliente: Privato











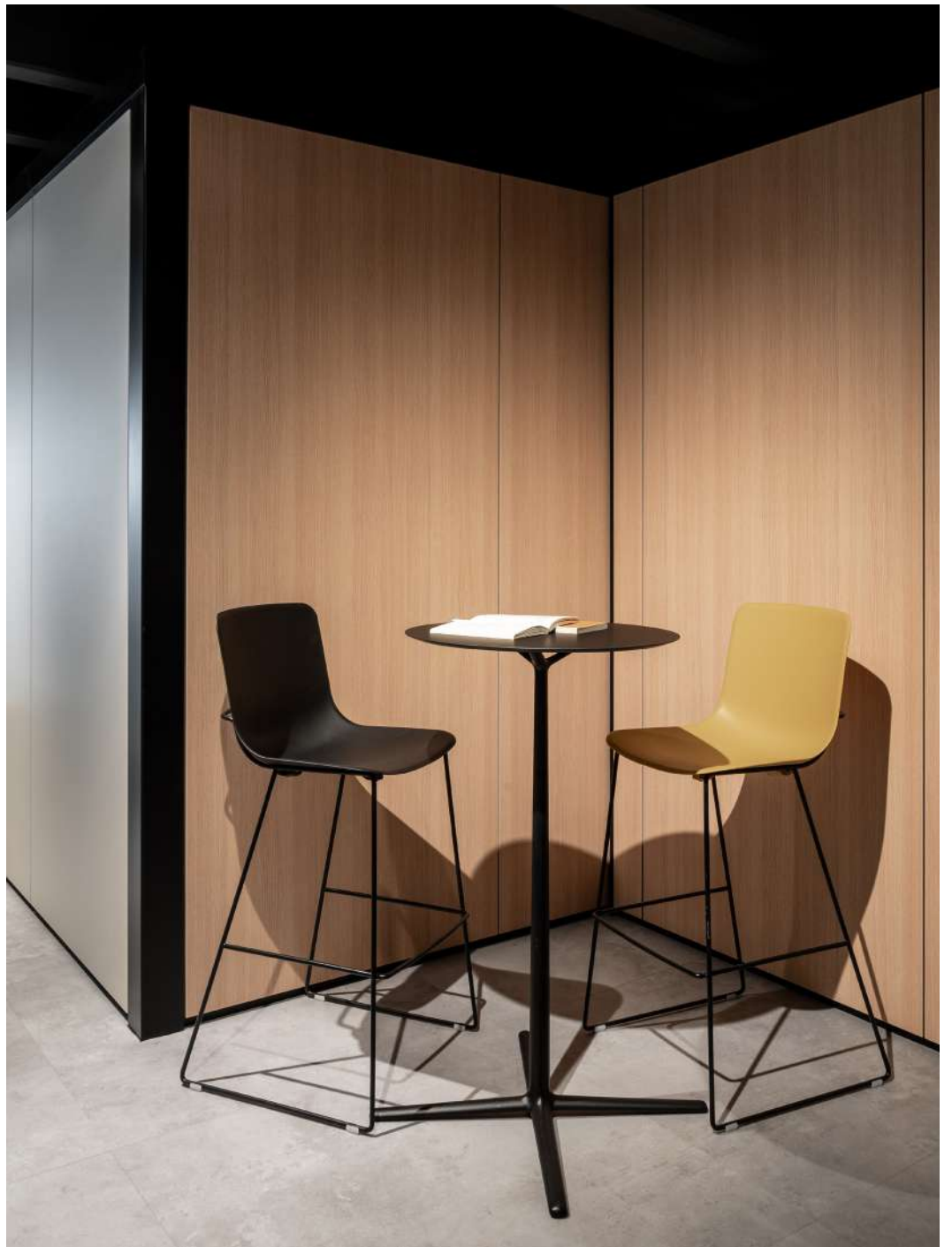
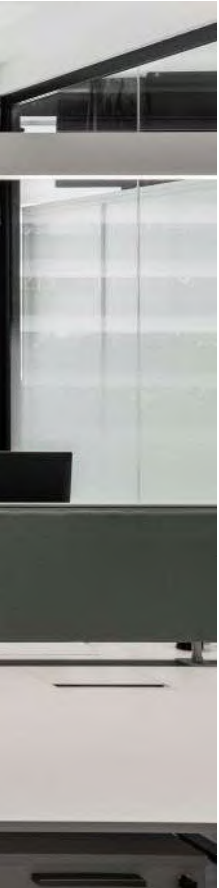









UFFICI EUROTARGET

Tipologia di intervento: Interior Design

Destinazione d'uso: Uffici

Localizzazione: Bergamo

Data: 2015

Dimensioni: 600 mq

Cliente: Eurotarget S.r.l.





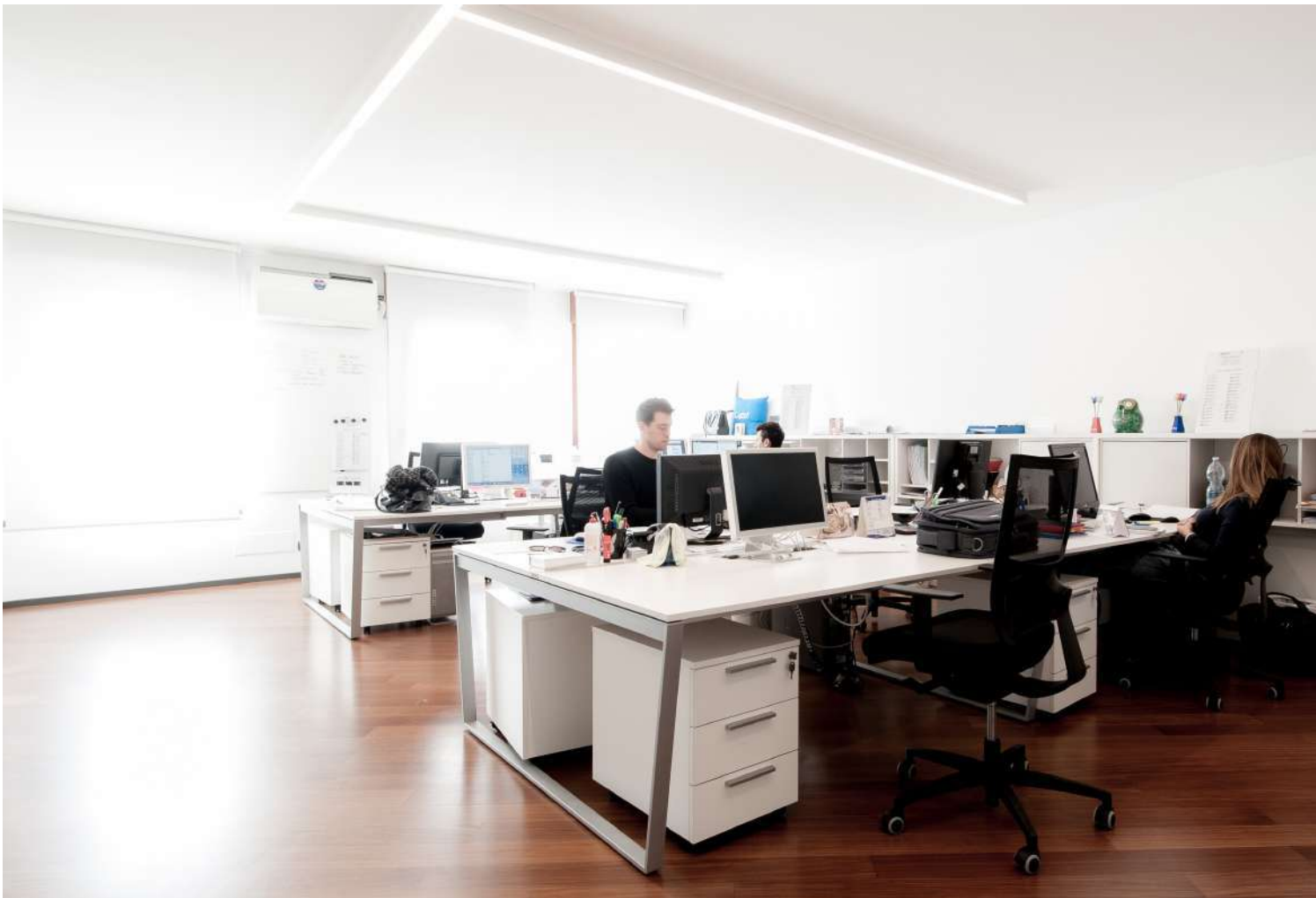







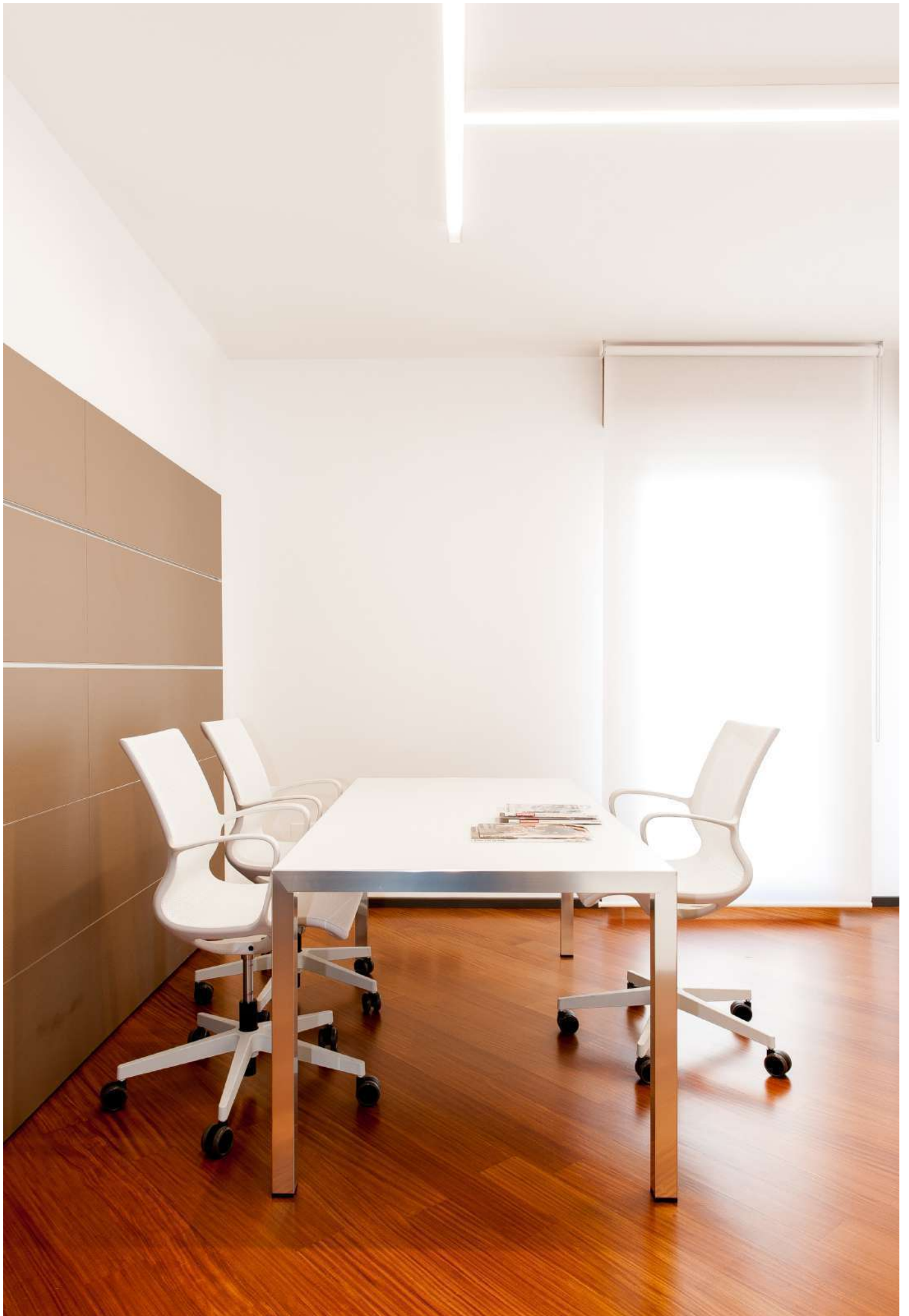







UFFICI COSTIM

Tipologia di intervento: Ristrutturazione

Destinazione d'uso: Uffici, Espositivo

Localizzazione: Bergamo

Data: 2022

Dimensioni: 550 mq

Cliente: Costim S.r.l.

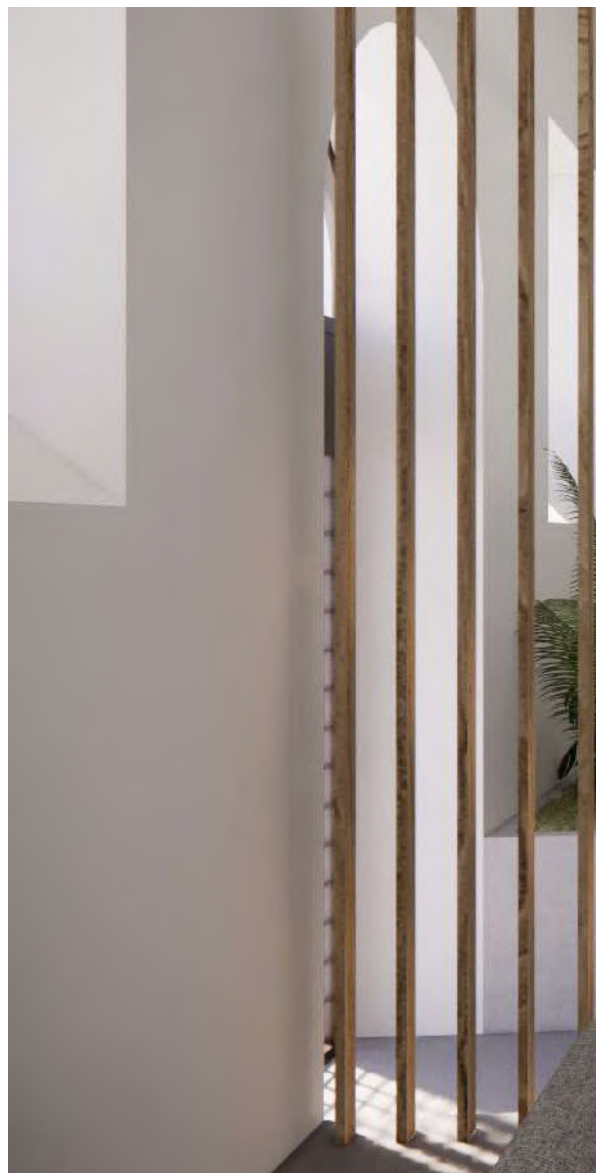







ReHUB

Tipologia di intervento: Ristrutturazione

Destinazione d'uso: Centro medico - fisioterapico

Localizzazione: Bussero - MI

Data: 2022

Dimensioni sito: 16.600 mq

Area costruita: 3.900 mq

Cliente: Vox Communication S.r.l

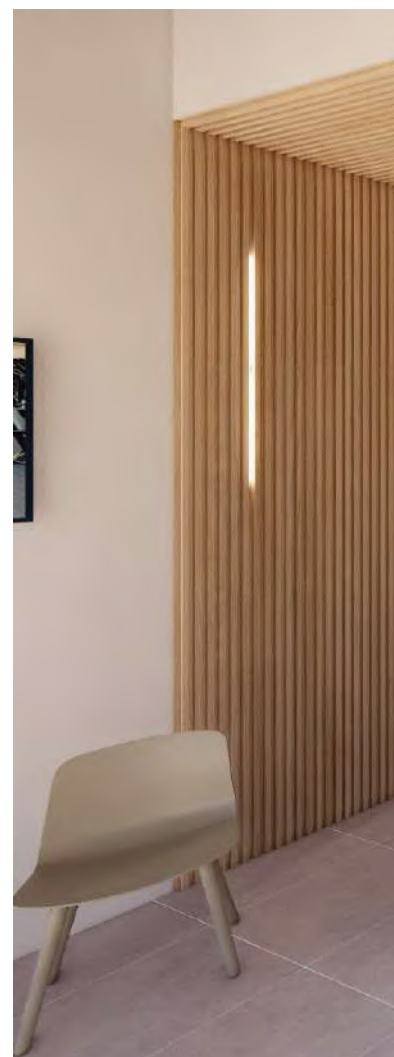



SPORTIQUE

Tipologia di intervento: Ristrutturazione e Interior Design

Destinazione d'uso: Palestra

Localizzazione: Milano

Data: 2024

Dimensioni: 200 mq

Cliente: Privato





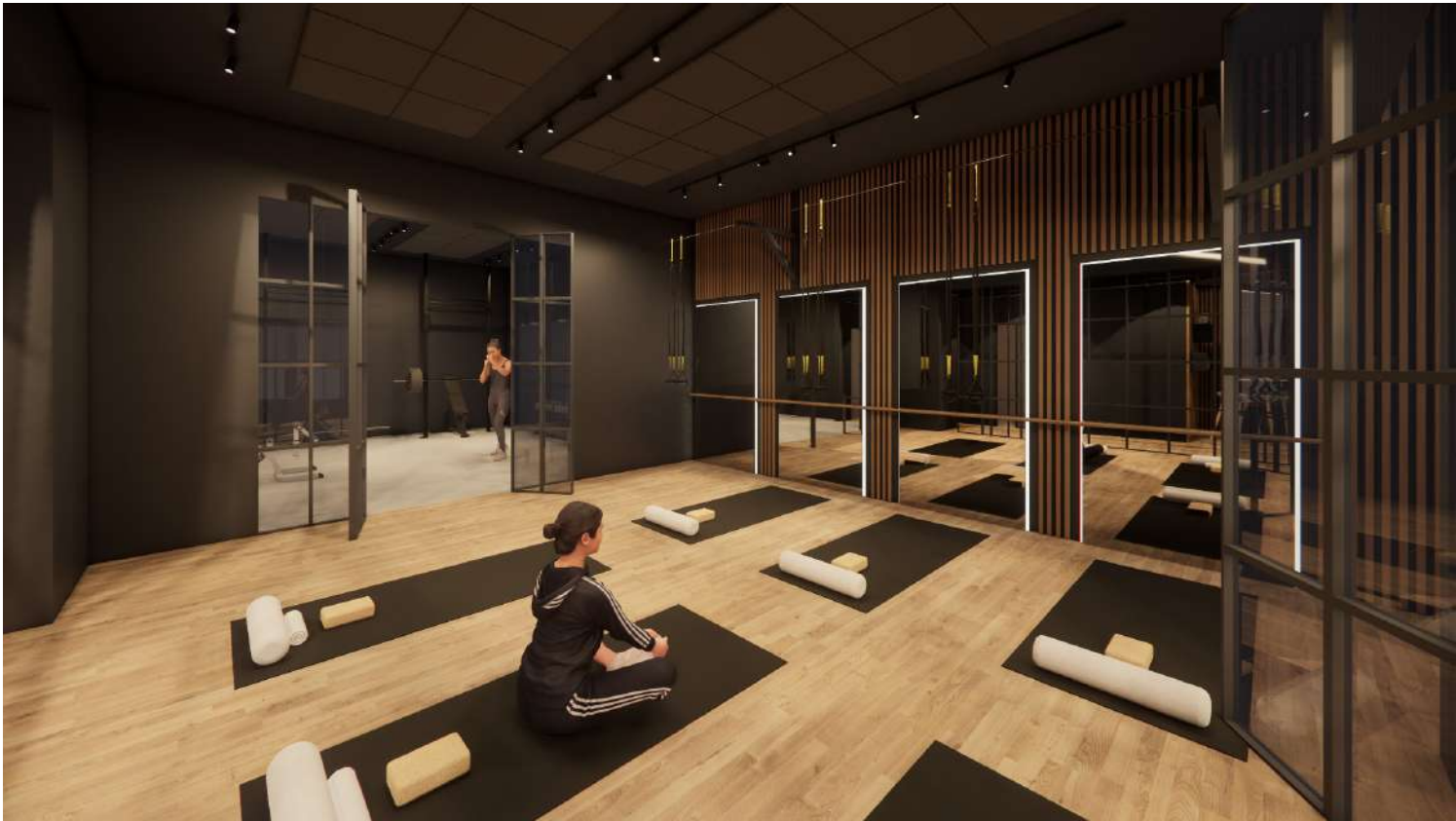



SPORT

PALA ALBANI

Tipologia di intervento: Ristrutturazione

Destinazione d'uso: Sportivo – Wellness – Family facilities

Localizzazione: Varese - VA

Data: 2019 - 2022

Dimensioni sito: 18.000 mq

Area costruita: 11.000 mq

Cliente: AEVV Impianti

Progetto Architettonico: SDM
Arch. G. De Martino + A3A









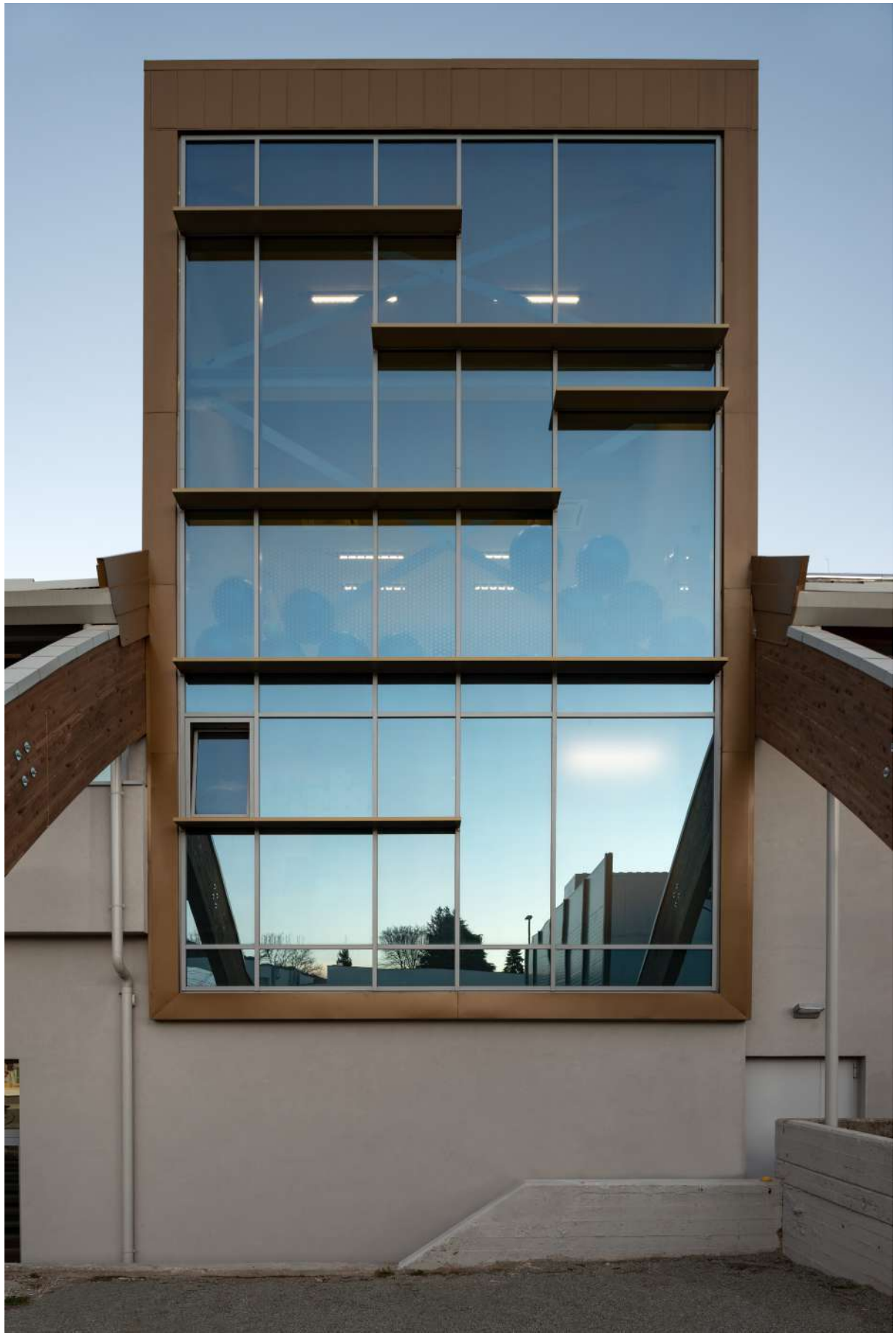





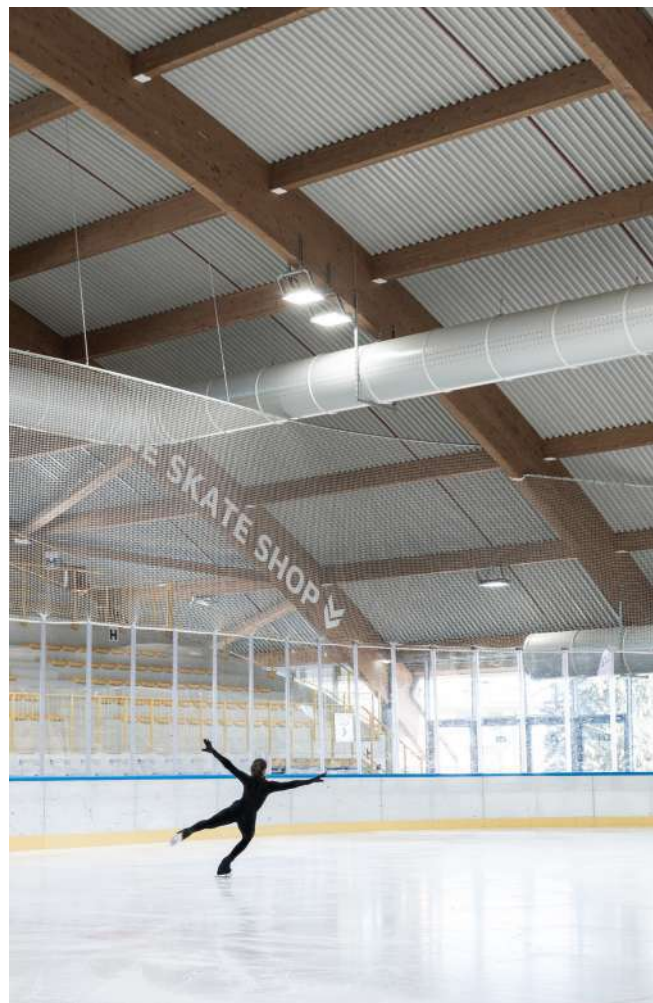

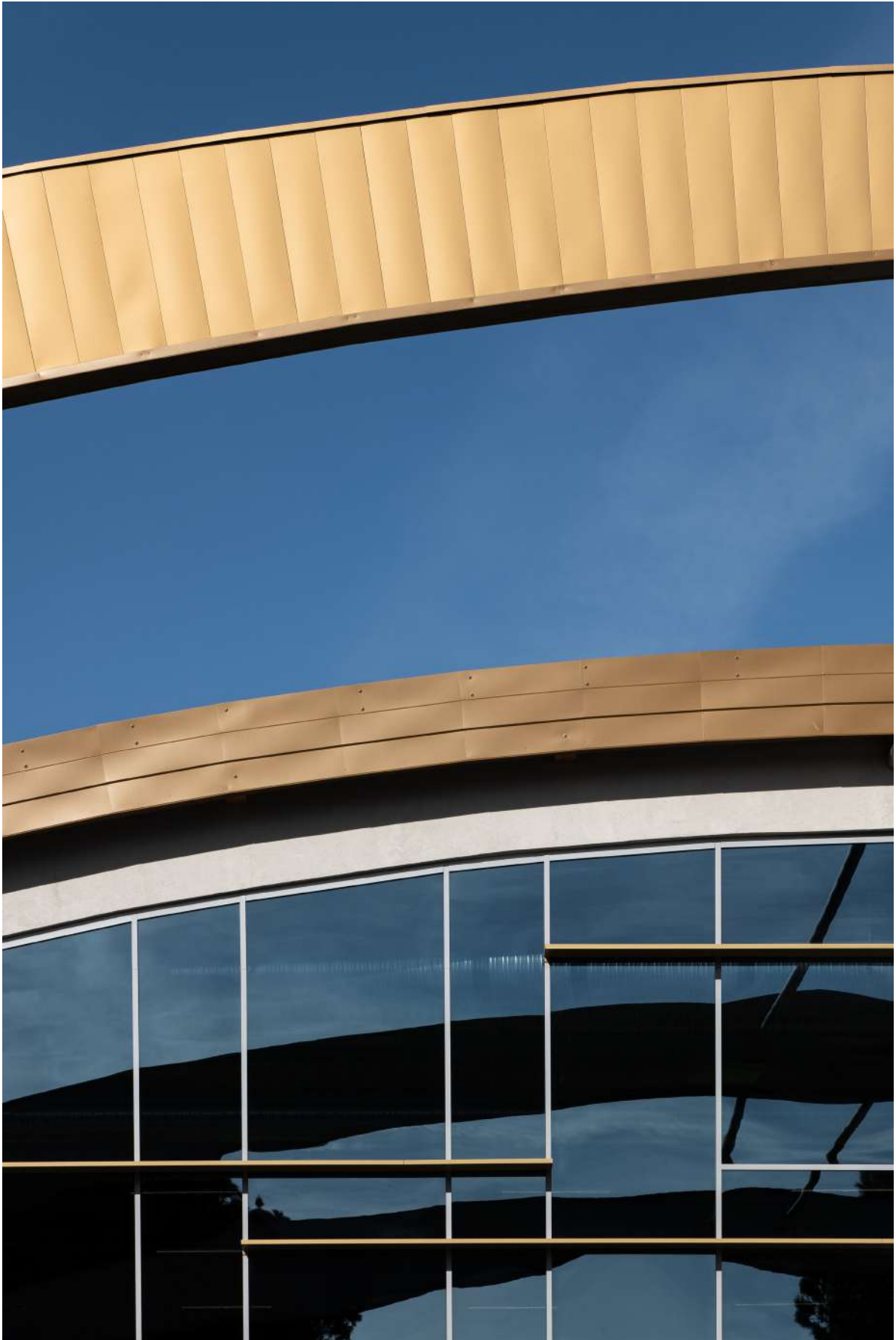

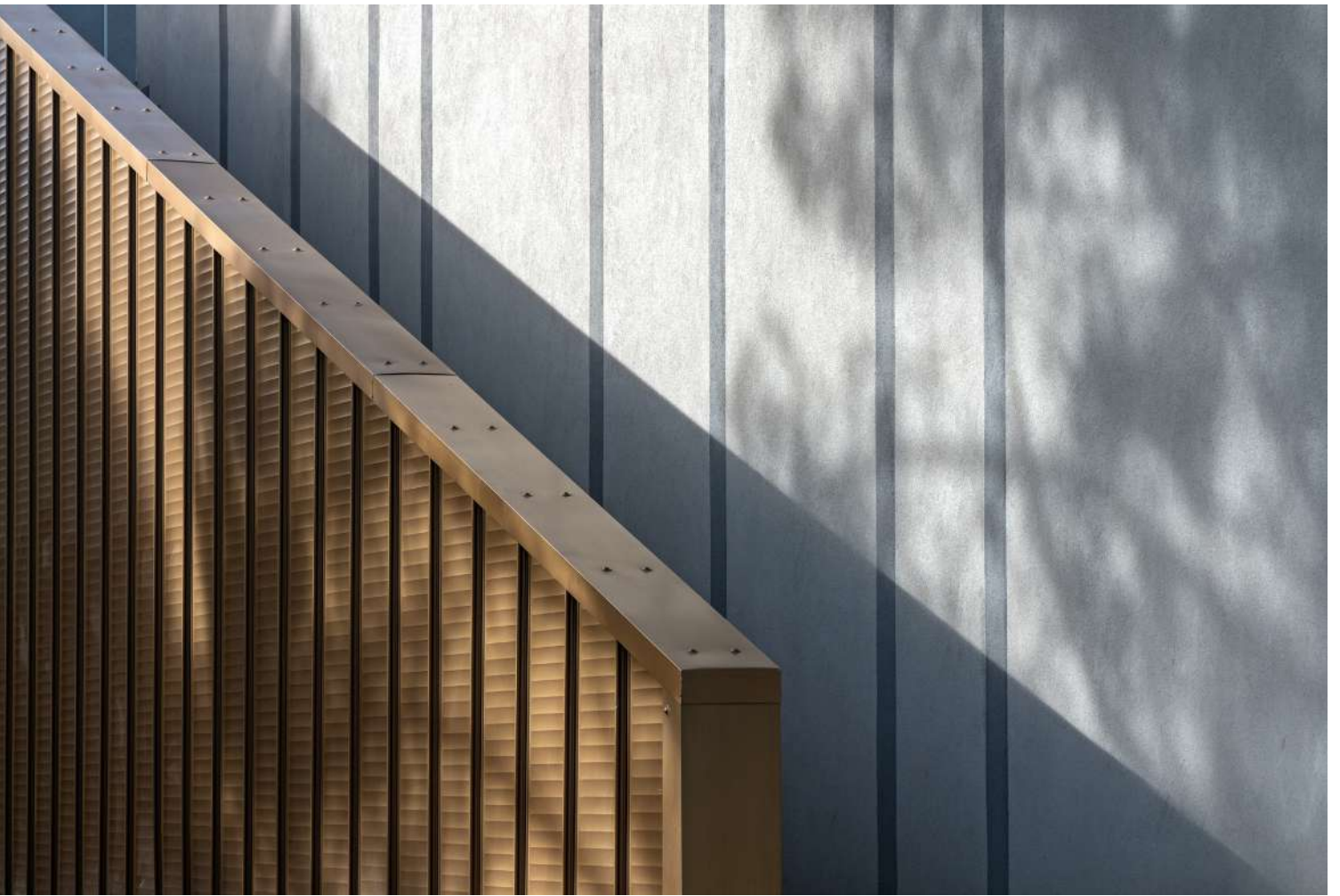

PALASPORT BERGAMO

Tipologia di intervento: Nuova costruzione

Destinazione d'uso: Sportivo, Eventi

Localizzazione: Bergamo

Data: 2022 - 2023

Dimensioni sito: 15.400 mq

Area costruita: 5.920 mq

Cliente: Chorus Life













CENTRO SPORTIVO BOLLATE

Tipologia di intervento: Nuova costruzione

Destinazione d'uso: Centro sportivo - *Wellness*

Localizzazione: Bollate - MI

Data: 2023

Dimensioni sito: 13.000 mq

Progetto Architettonico: SDM

Arch. G. De Martino + A3A

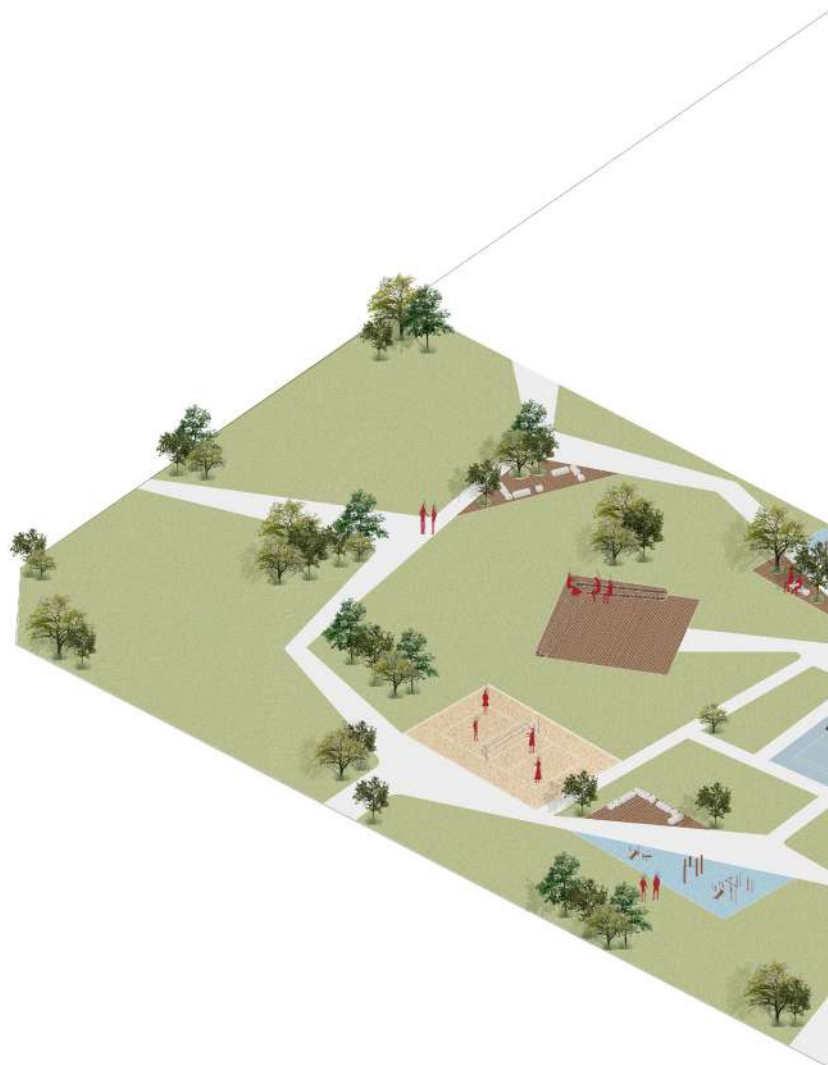

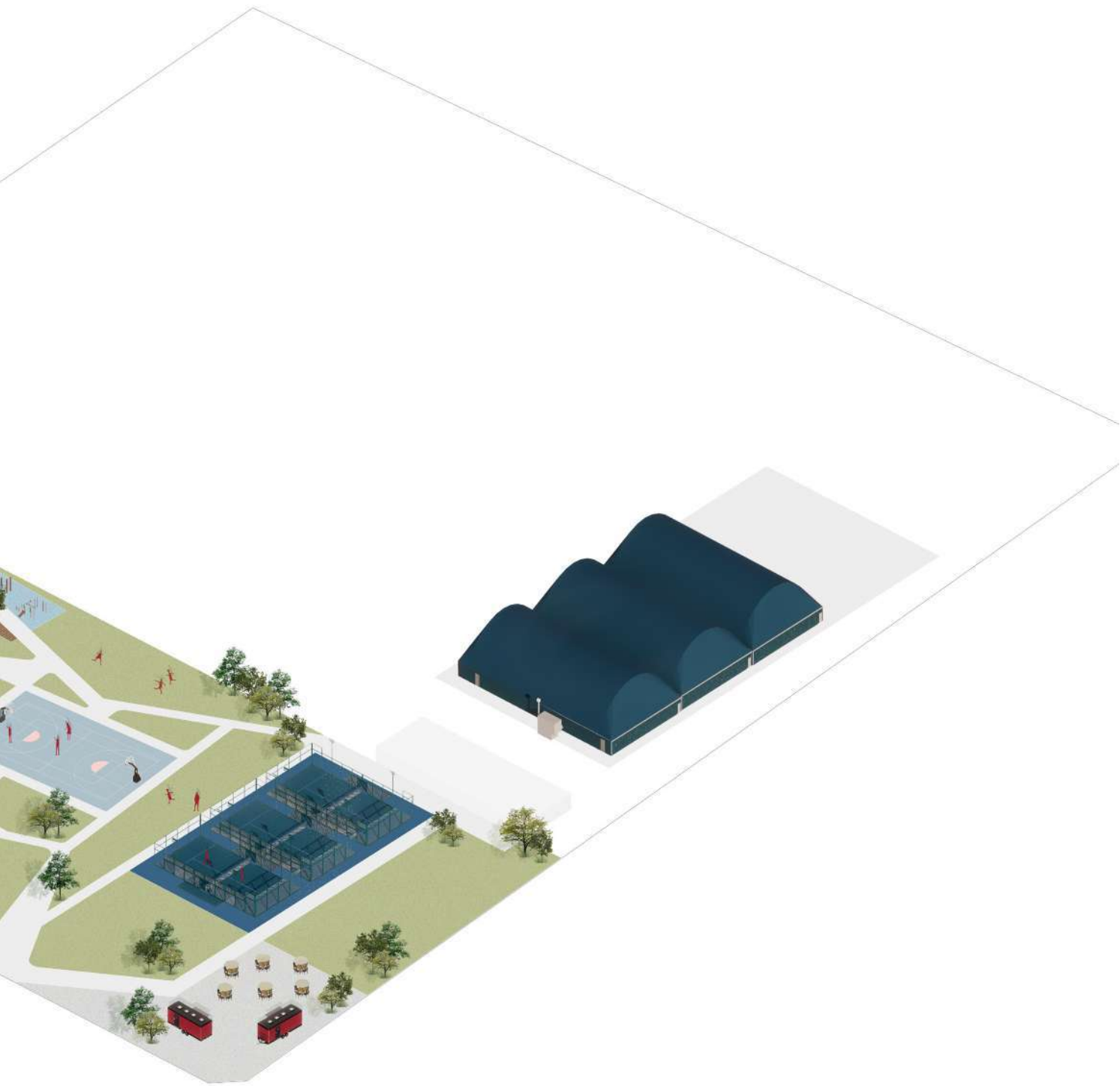

PADEL CINISELLO

Tipologia di intervento: Nuova c

Destinazione d'uso: Centro spor

Localizzazione: Cinisello Balsamo

Data: 2021

Dimensioni sito: 5.430 mq

Area costruita: 3.360 mq

Cliente: Privato

Progetto Architettonico: SDM
Arch. G. De Martino + A3A

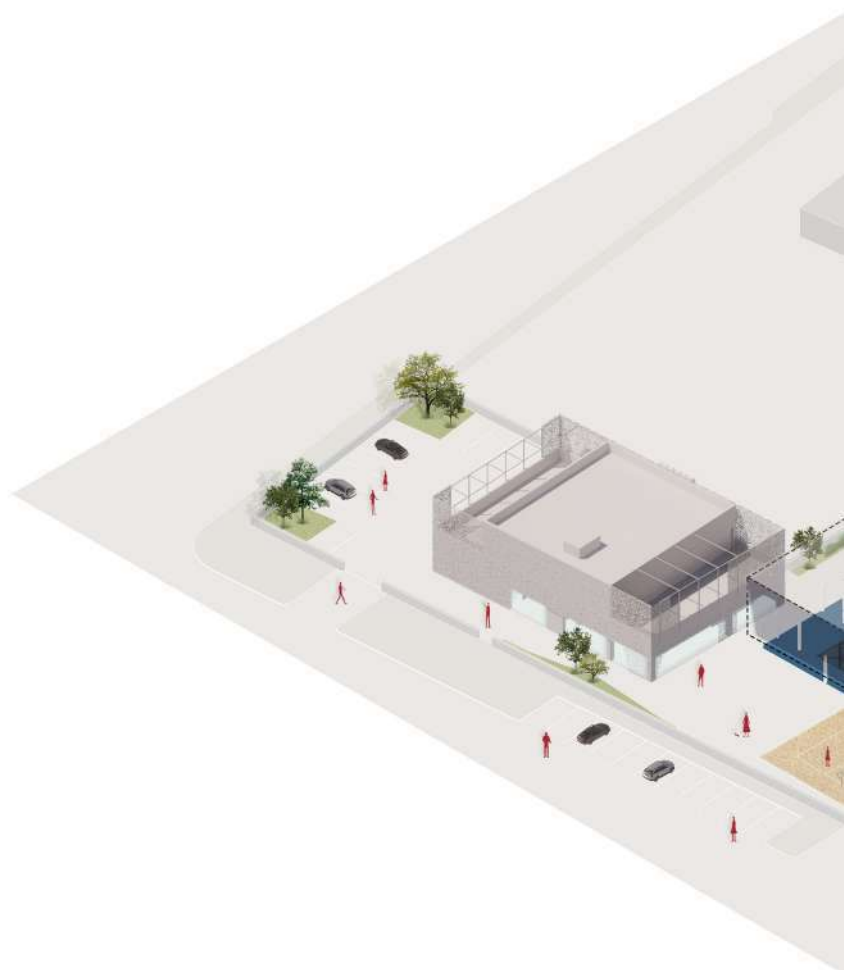

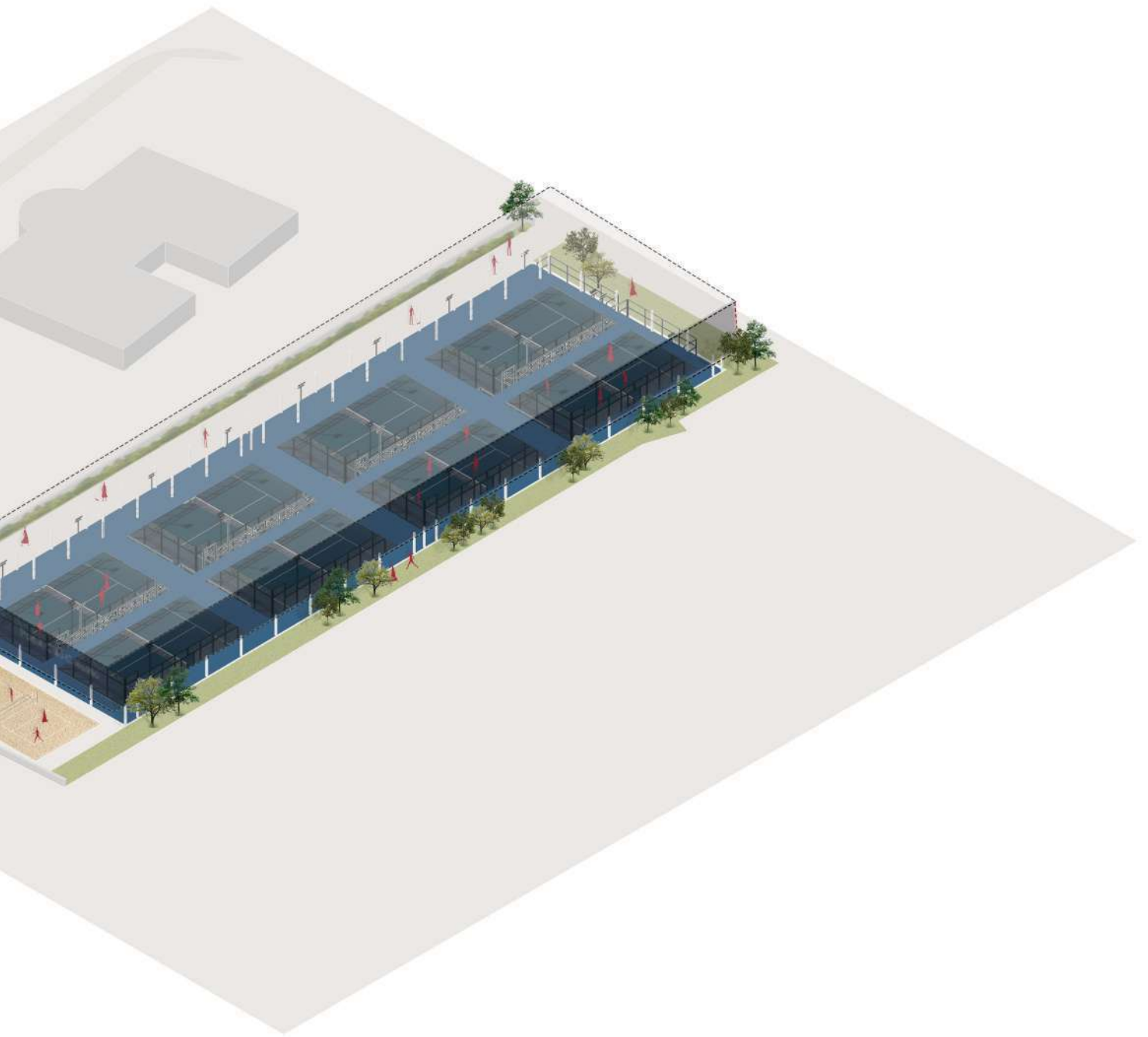





PADEL CARATE

Tipologia di intervento: Nu

Destinazione d'uso: Centric

Localizzazione: Carate Briar

Data: 2021 - 2022

Dimensioni sito: 16.600 mc

Area costruita: 3.900 mq

Cliente: Vox Communicatio

Progetto Architettonico: SC
Arch. G. De Martino + A3A

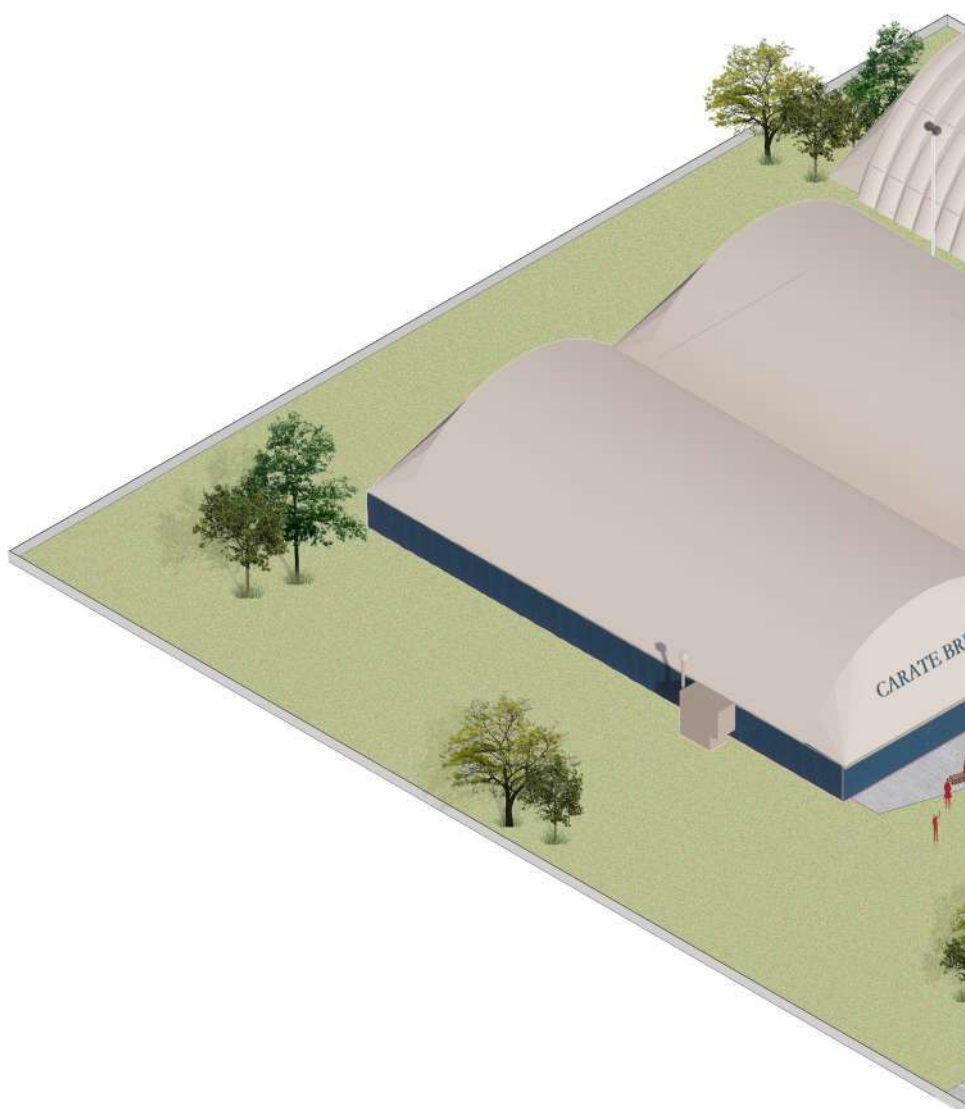







CENTRO SPORTIVO CERNUSCO SN

Tipologia di intervento: Nuova Costruzione

Destinazione d'uso: Sportivo – Riabilitativo – Ricreativo

Localizzazione: Cernusco sul Naviglio – MI

Data: 2019 - 2022

Dimensioni sito: 100.000 mq

Area costruita: 4.100 mq

Cliente: Enjoy Sport Center

Progetto Architettonico: SDM
Arch. G. De Martino + A3A





INTERNI

APPARTAMENTO MZ

Tipologia di intervento: Ristrutturazione

Destinazione d'uso: Residenziale

Localizzazione: Ponte di Legno

Data: 2023 - 2024

Dimensioni: 70 mq

Cliente: Privato

















APPARTAMENTO DR

Tipologia di intervento: Ristrutturazione

Destinazione d'uso: Residenziale

Localizzazione: Milano

Data: 2024

Dimensioni: 165 mq

Cliente: Privato



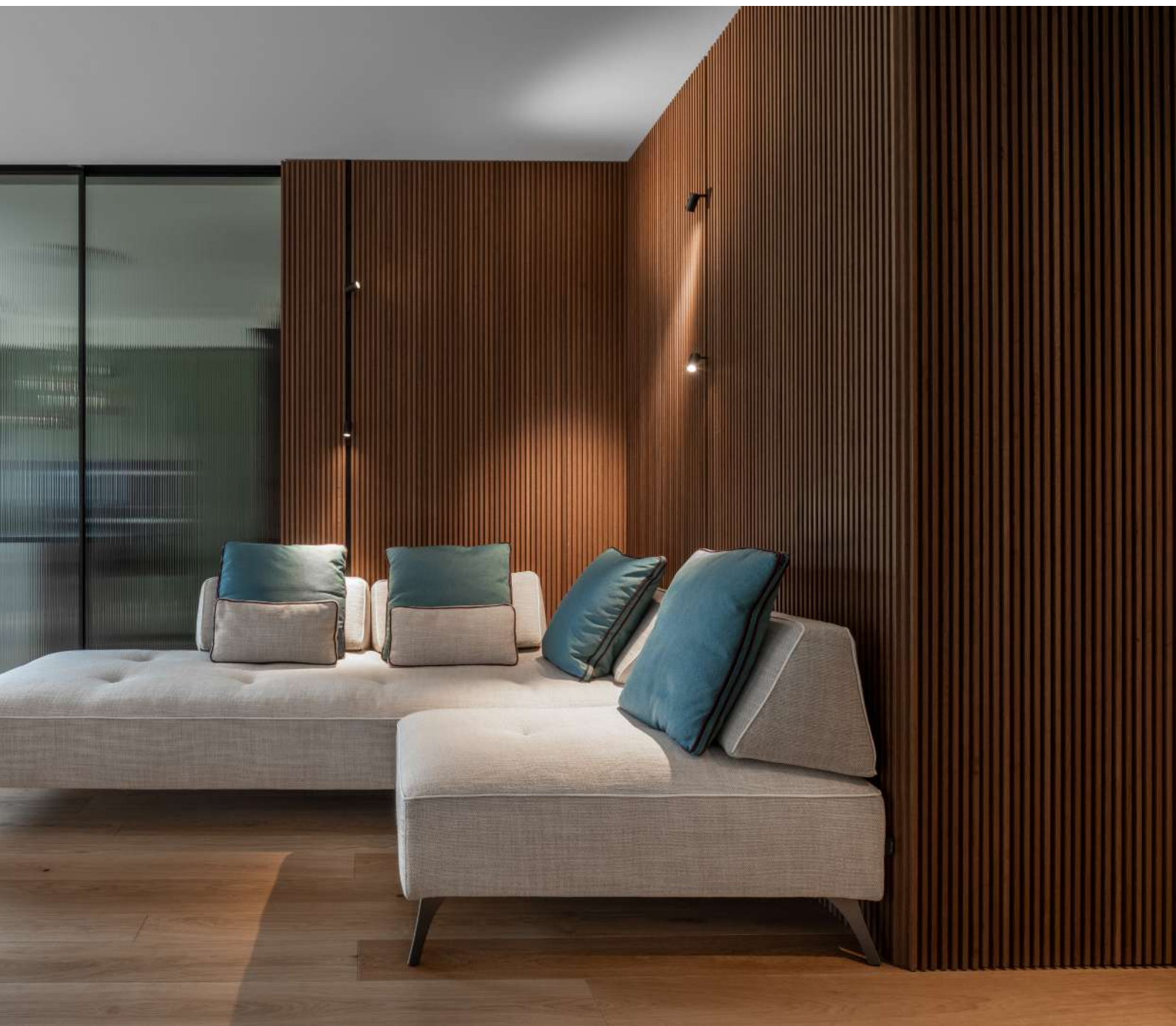

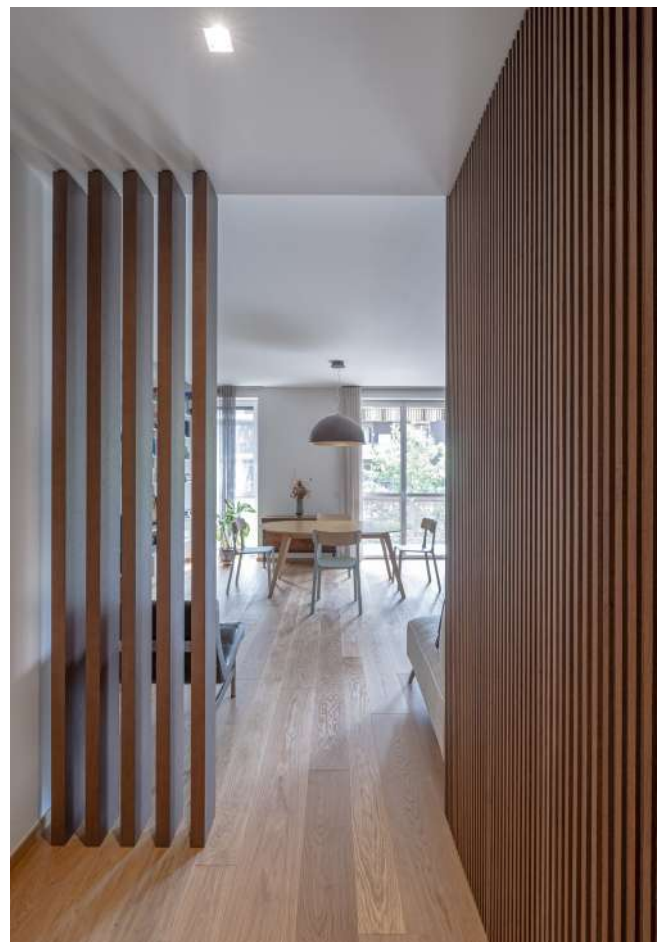











CASA COLOGNO

Tipologia di intervento: Ristrutturazione

Destinazione d'uso: Residenziale

Localizzazione: Cologno al Serio - BG

Data: 2024 - 2025

Dimensioni: 140 mq

Cliente: Privato



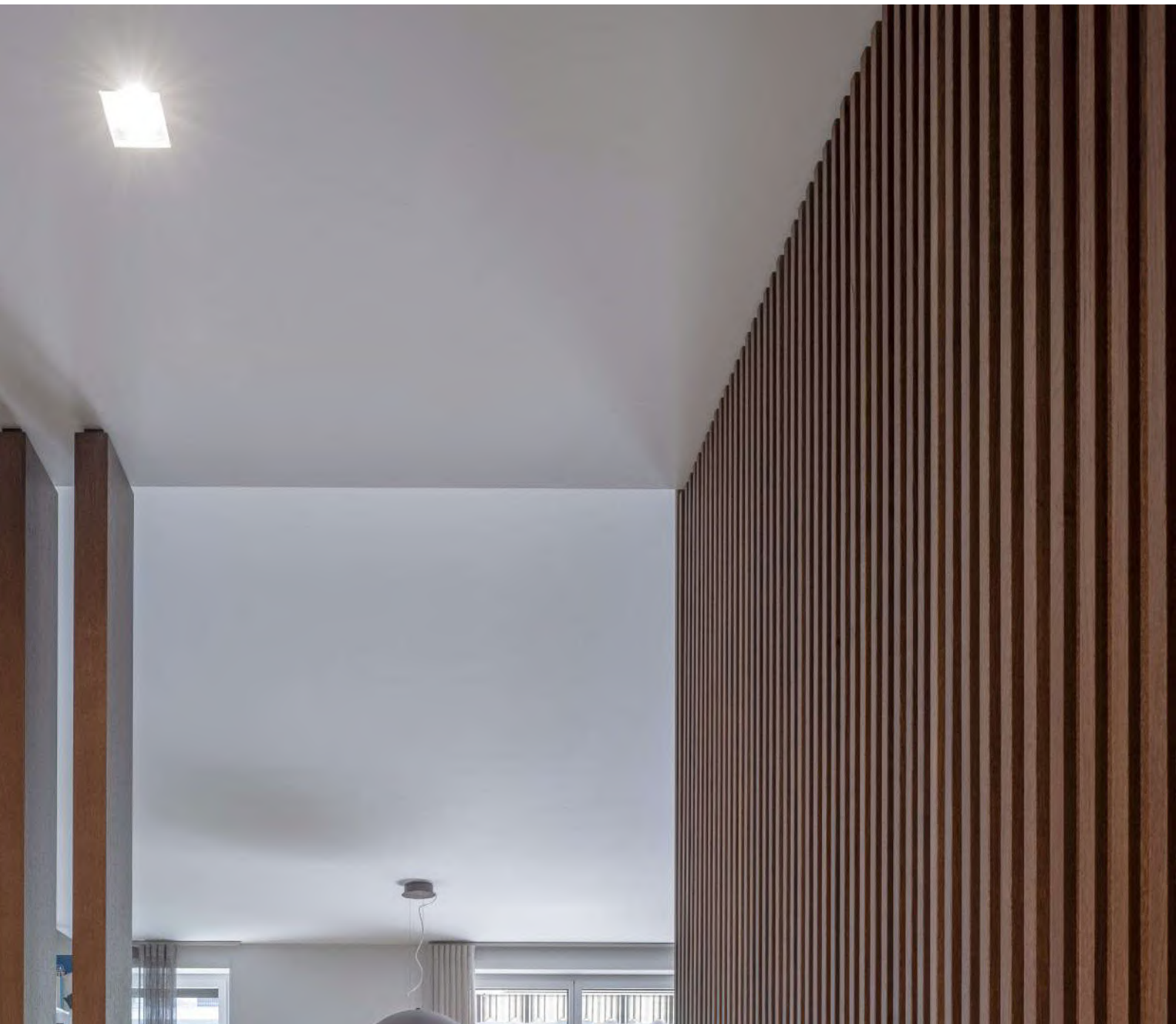





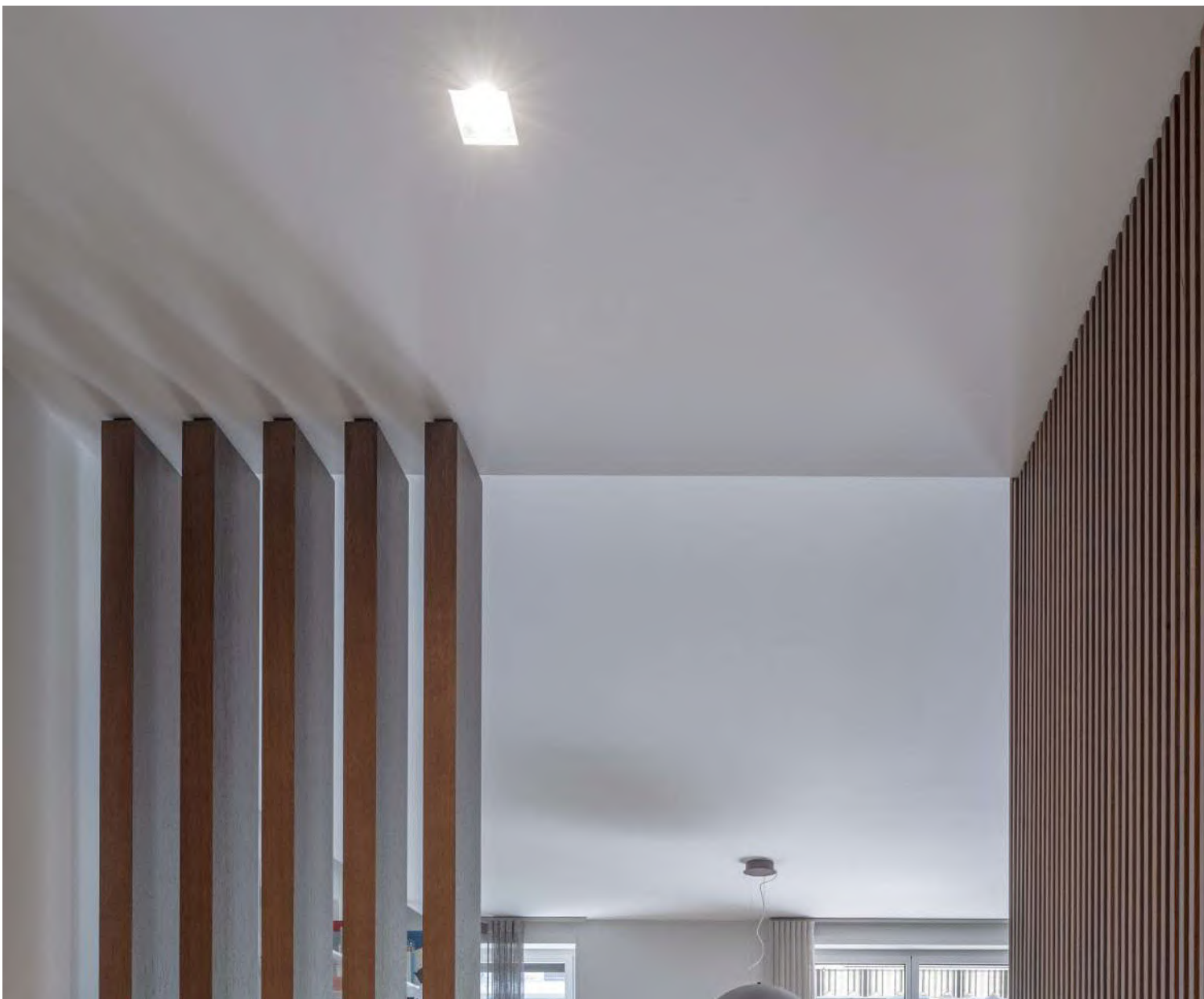





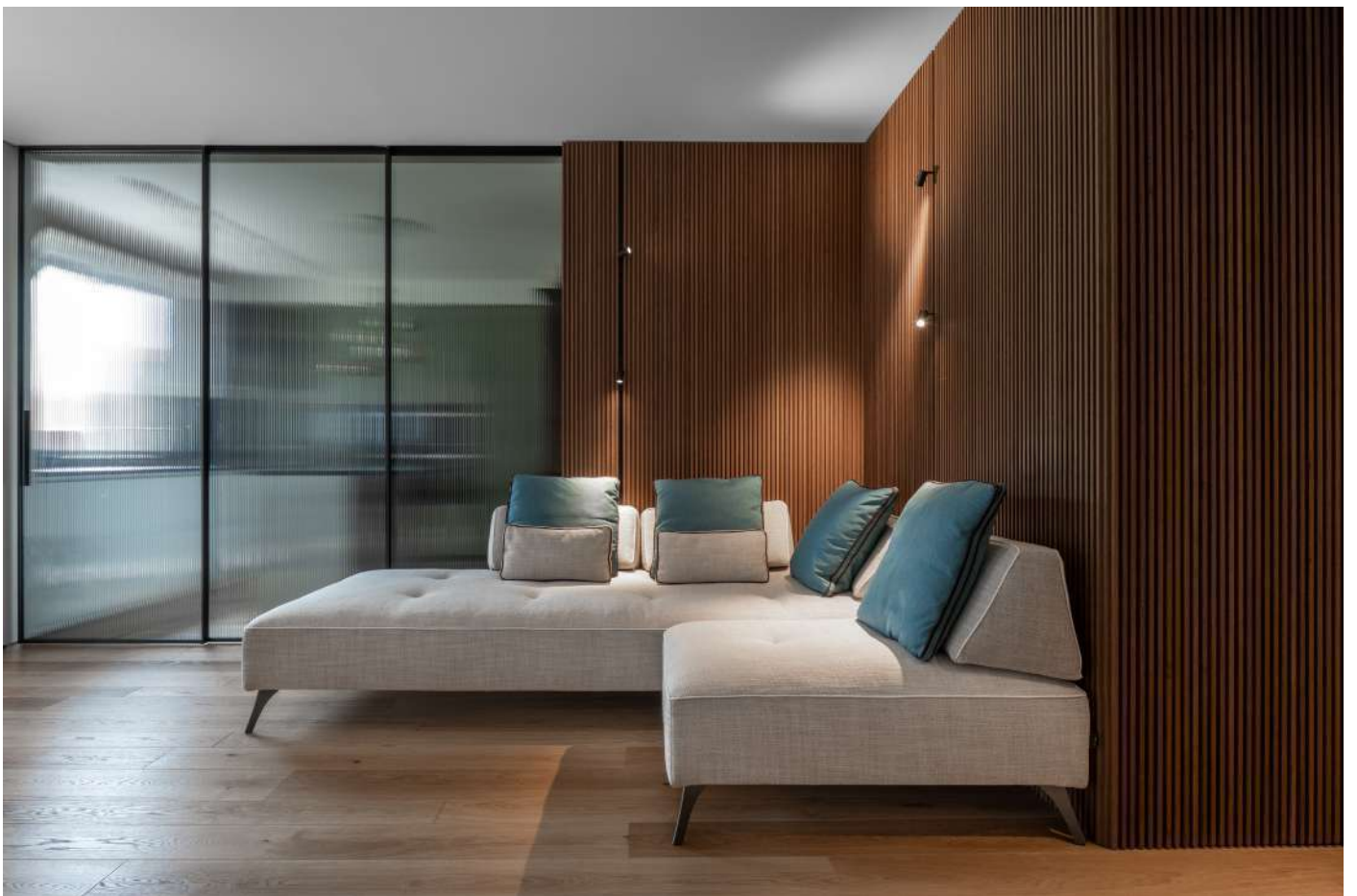



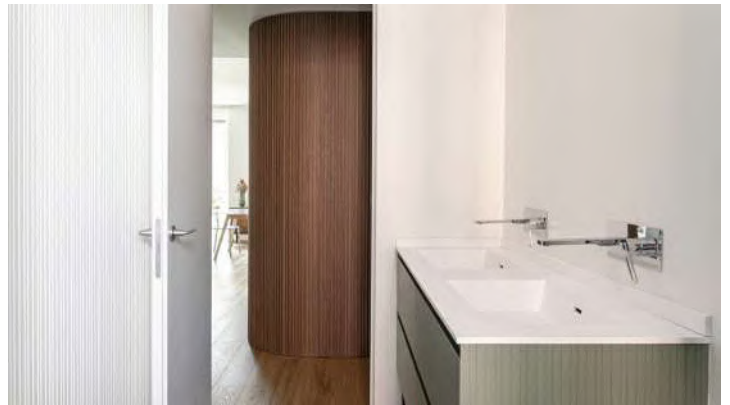





CASA SM

Tipologia di intervento: Ristrutturazione

Destinazione d'uso: Residenziale

Localizzazione: Rapallo - GE

Data: 2024 - 2025

Dimensioni: 95 mq

Cliente: Privato













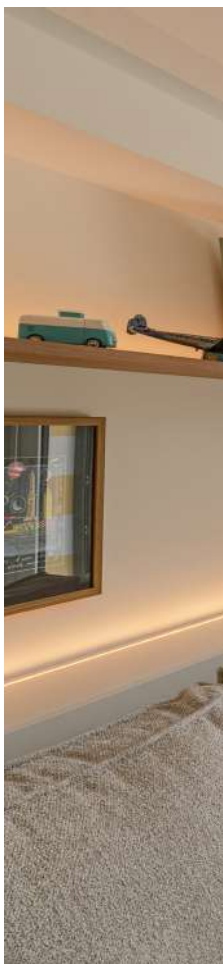















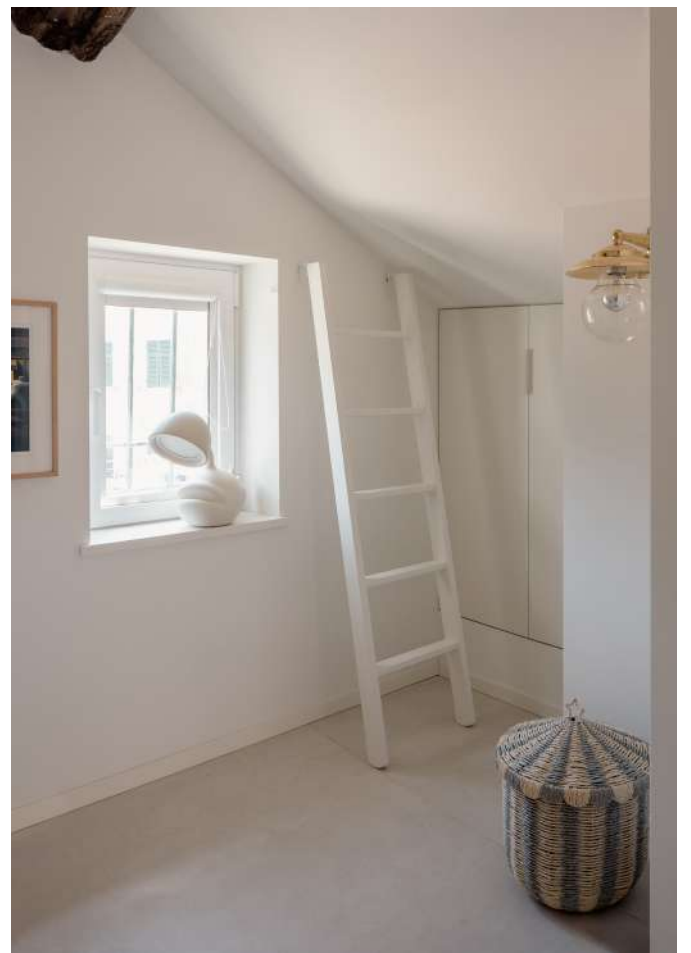
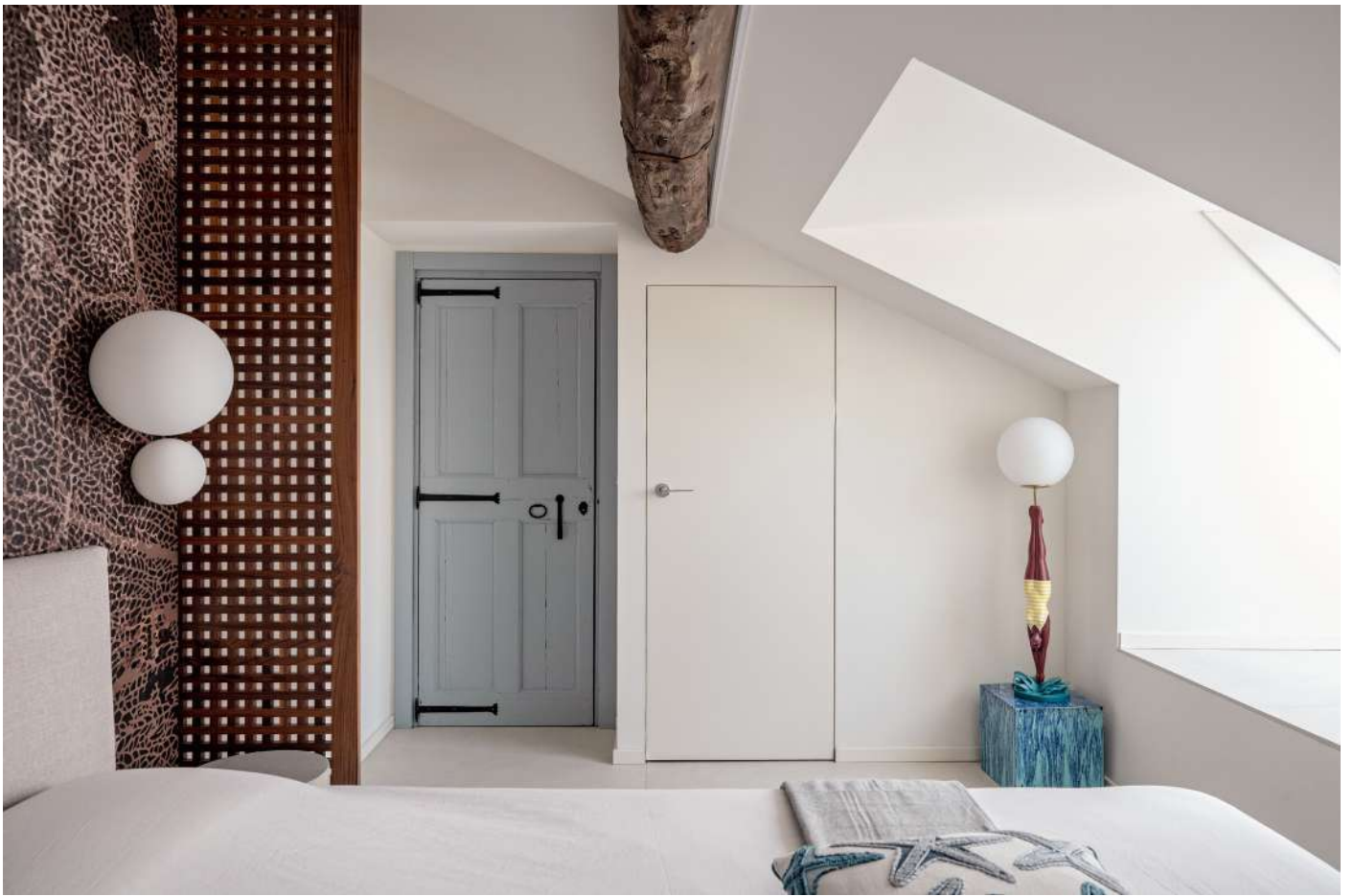



OTTICA ANNONI

Tipologia di intervento: Interior Design

Destinazione d'uso: Commerciale

Localizzazione: Monza

Data: 2015

Dimensioni: 100 mq

Cliente: Privato









APPARTAMENTO SV

Tipologia di intervento: Ristrutturazione

Destinazione d'uso: Residenziale

Localizzazione: Bergamo

Data: 2013

Dimensioni: 170 mq

Cliente: Privato









INSTALLAZIONI TEMPORANEE

GSM Lab

Tipologia di intervento: Installazione Temporanea

Destinazione d'uso: Showroom

Localizzazione: Bergamo

Data: 2021 - 2022

Dimensioni: 100 mq

Cliente: Costim S.r.l.

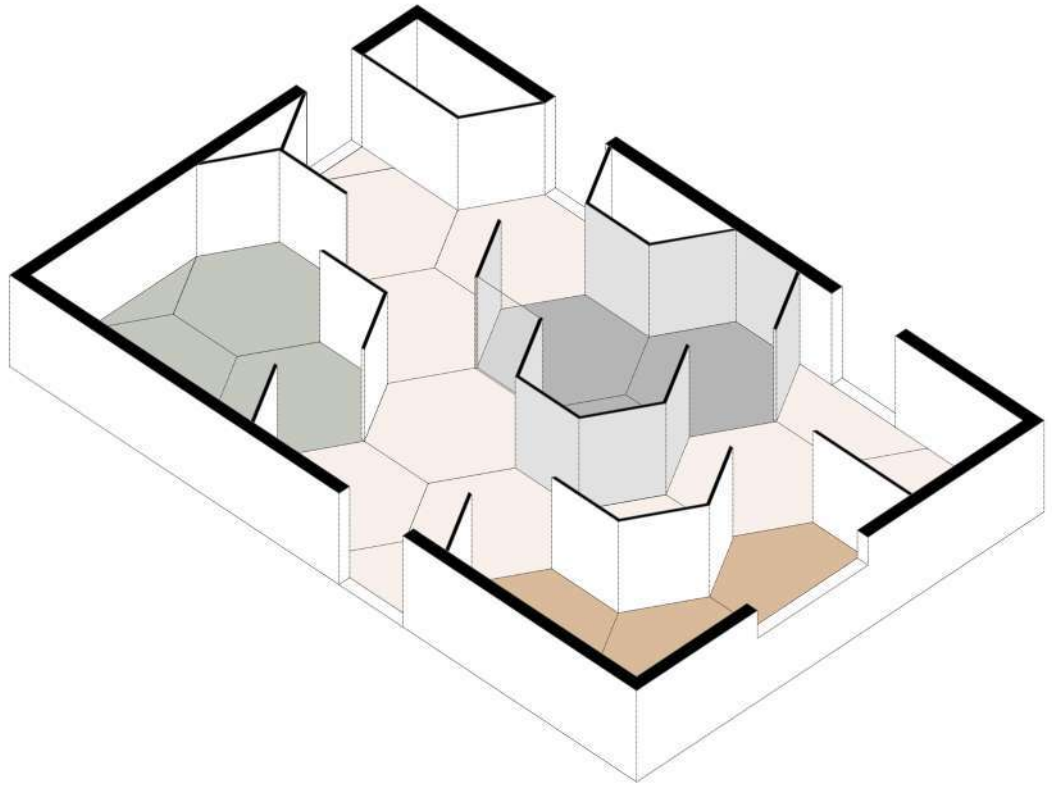

PIANTA

space
to places

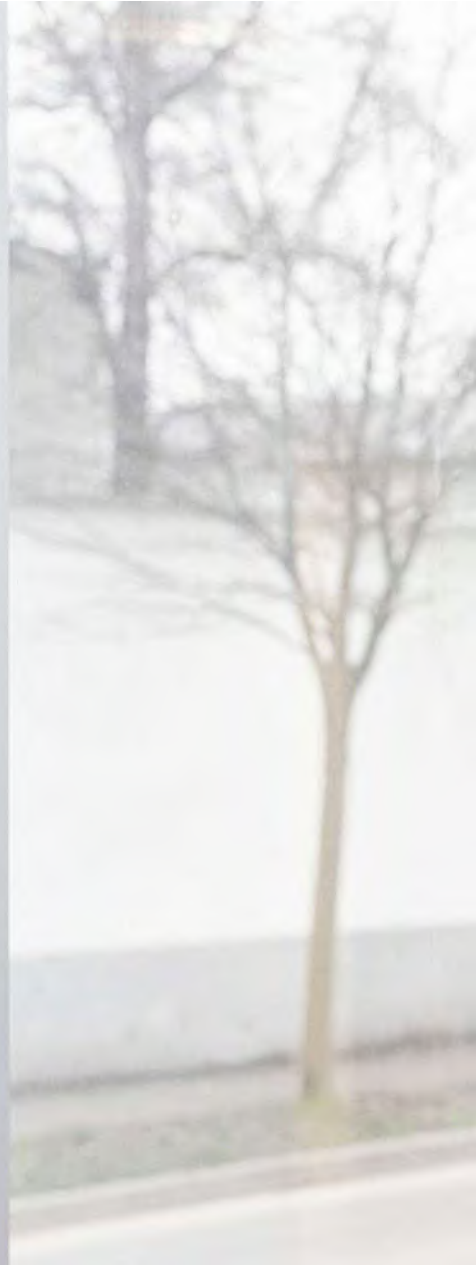

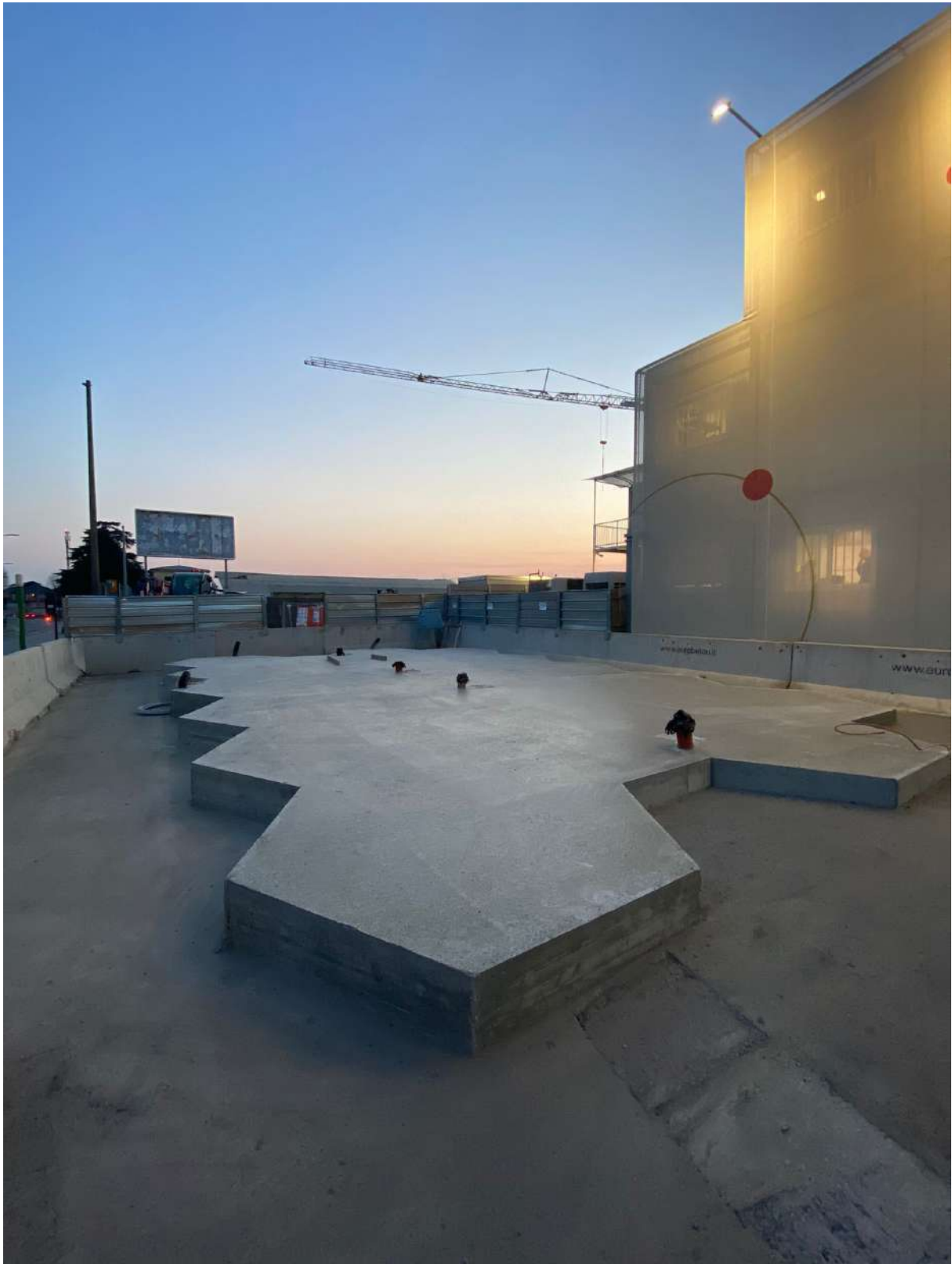

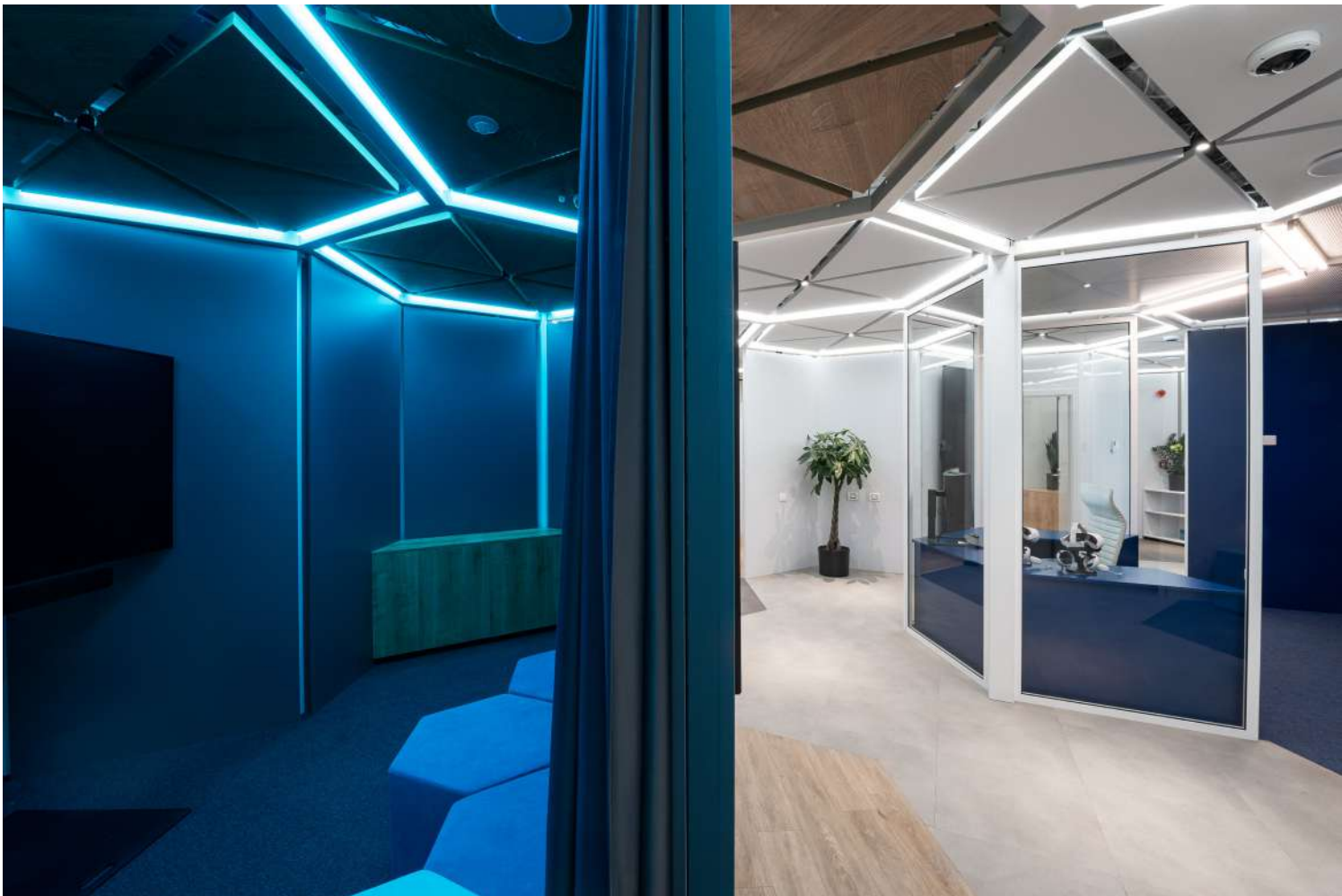

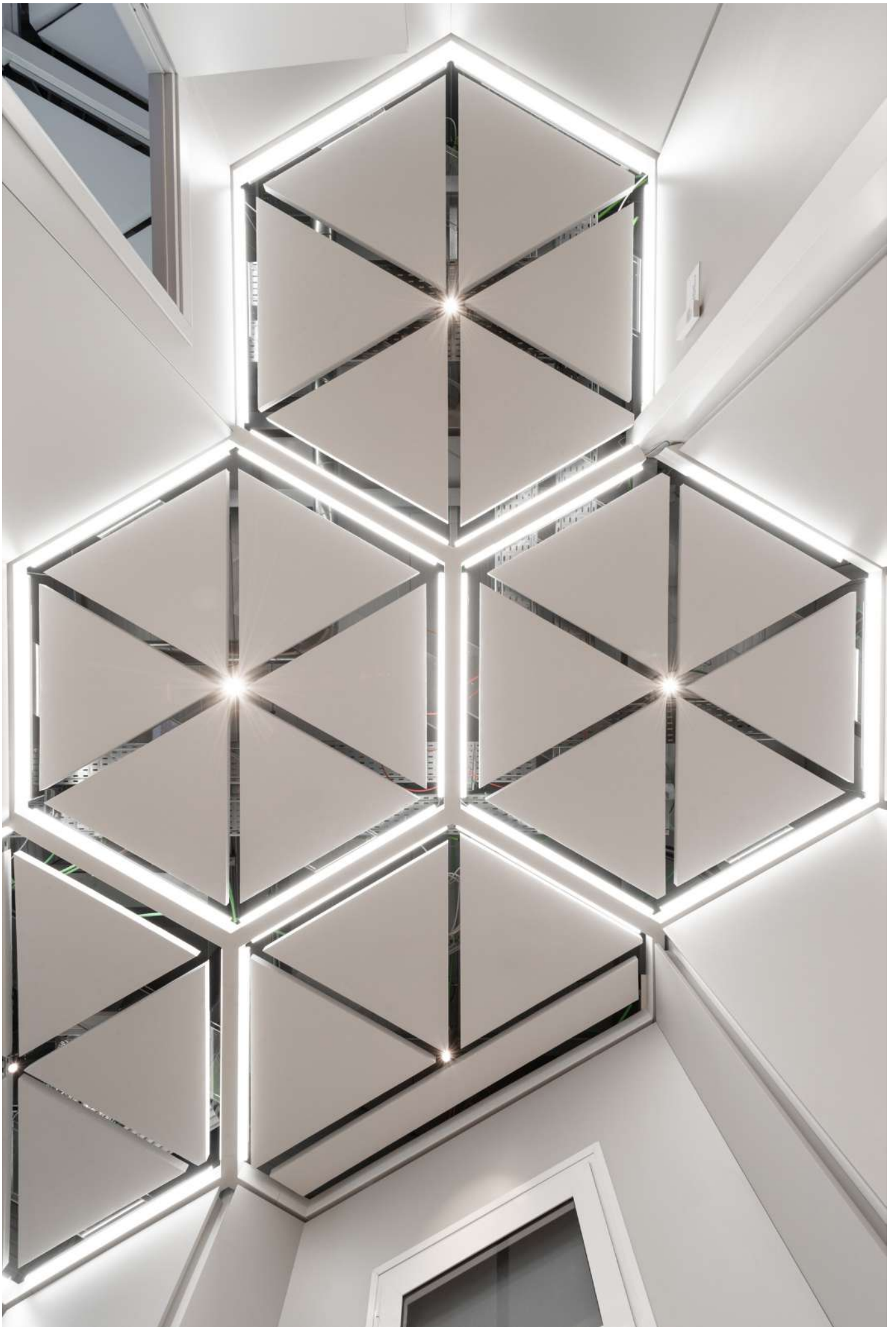



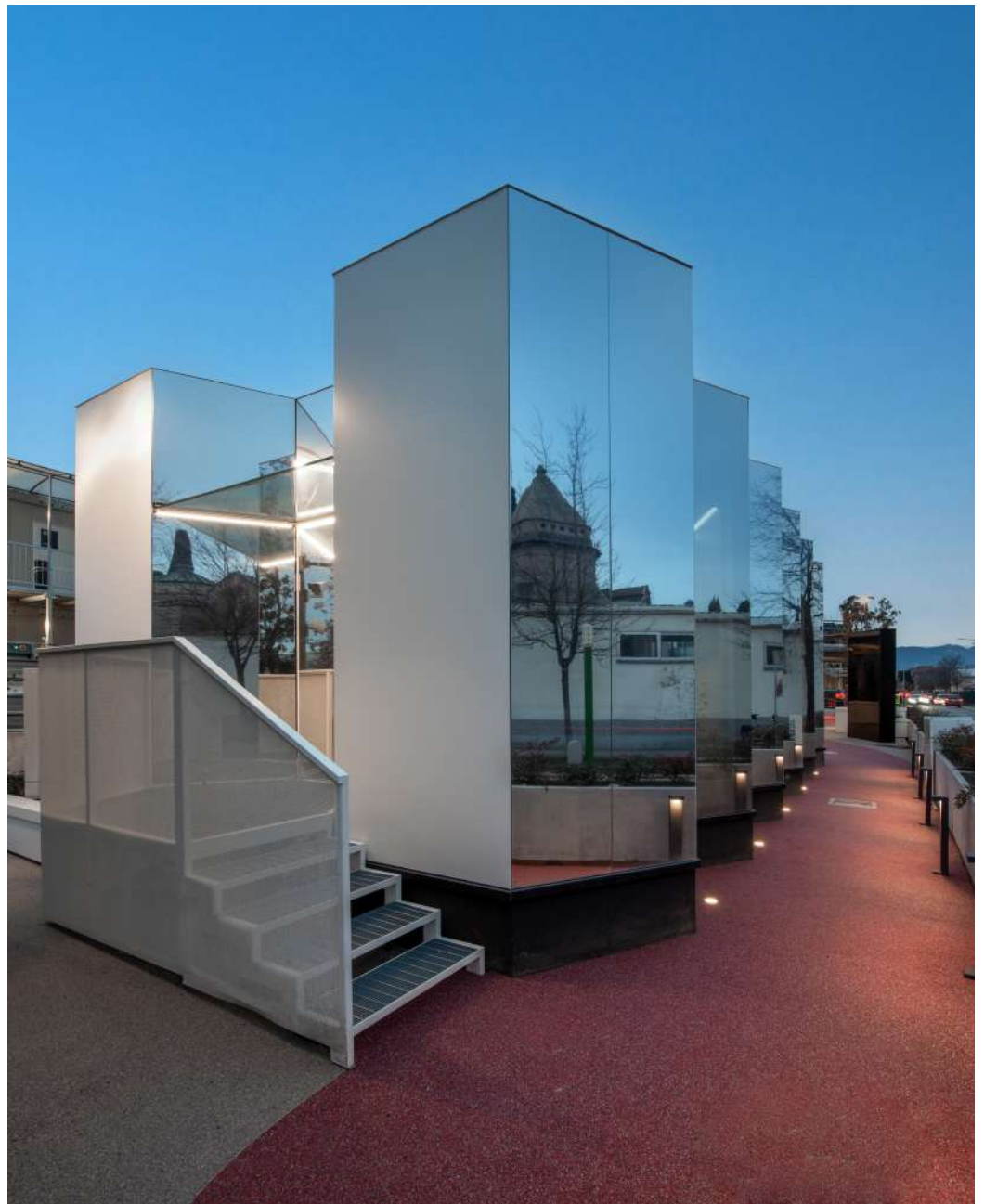

CONCEPT

NUOVA SEDE VERDE PROFILO

Tipologia di intervento: Ristrutturazione

Destinazione d'uso: Uffici

Localizzazione: Burago - MB

Data: 2021

Dimensioni: 900 mq

Cliente: Verde Profilo S.r.l.



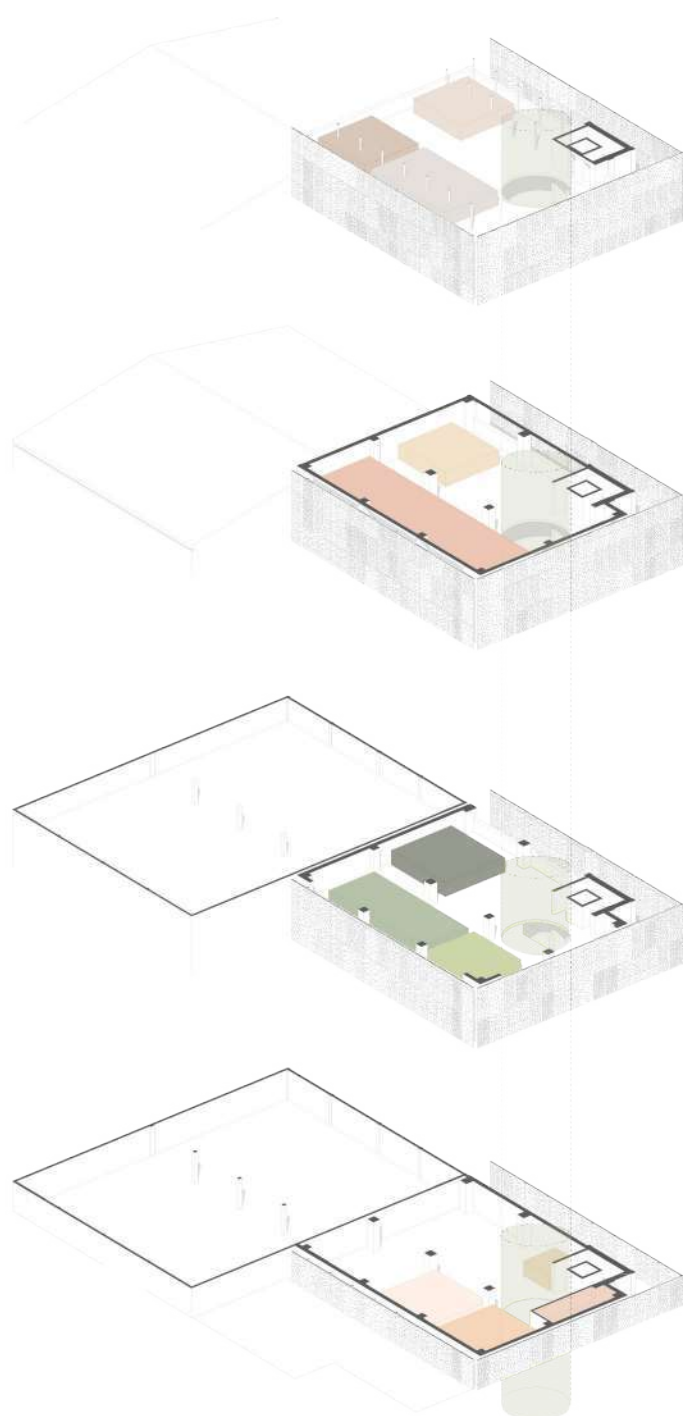

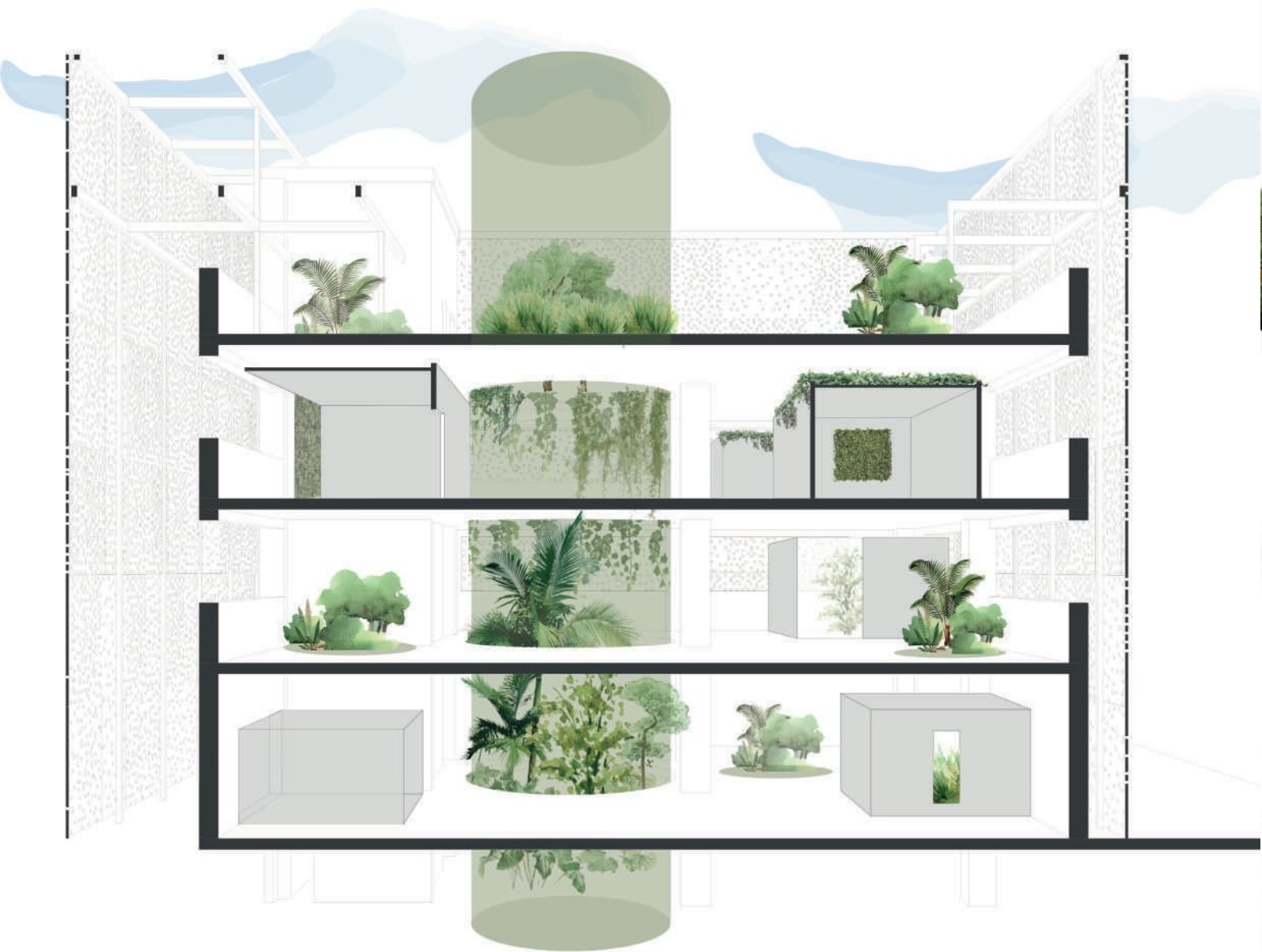

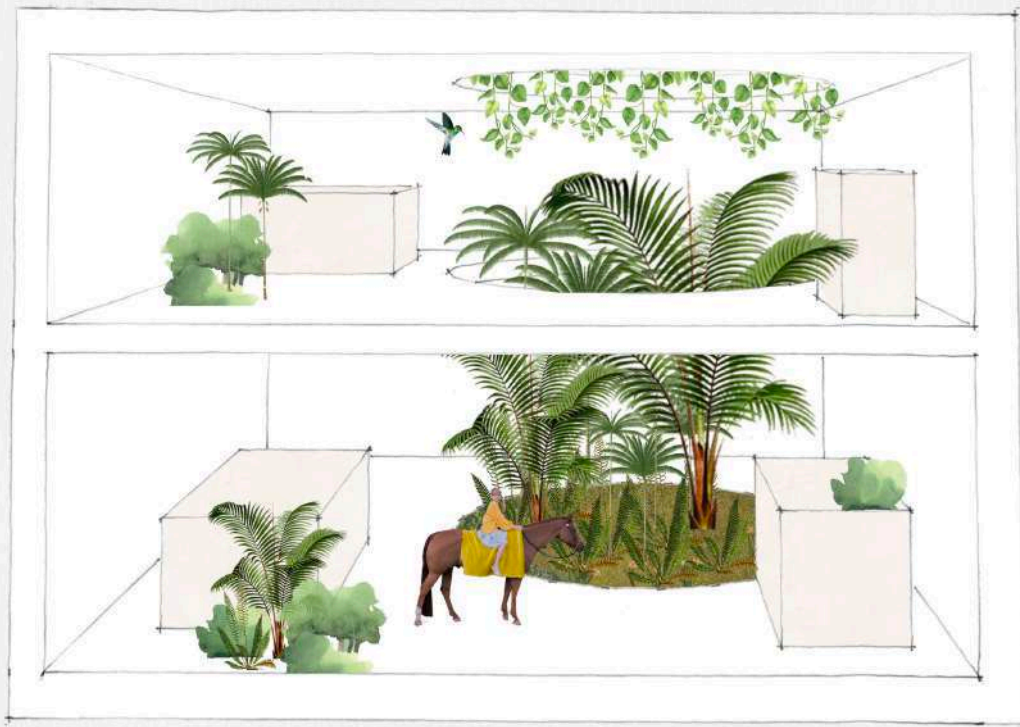

Tipologia di intervento: Ristrutturazione

Destinazione d'uso: Sport / Spazi urbani

Localizzazione: Lavagna - GE

Data: 2023

Dimensioni: 15.000 mq

Cliente: Comune di Lavagna

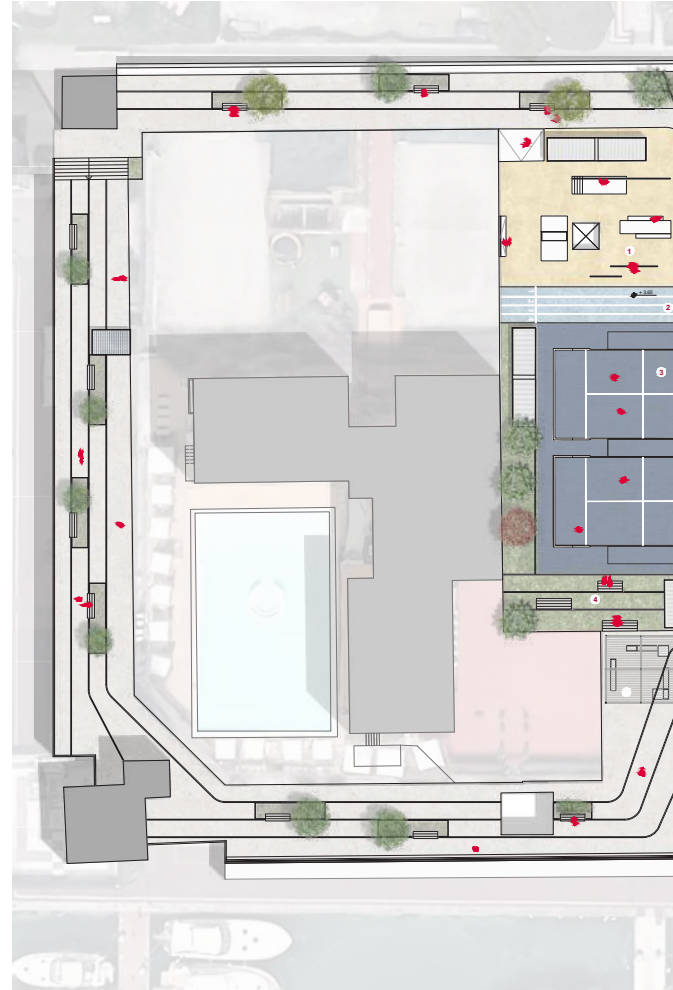

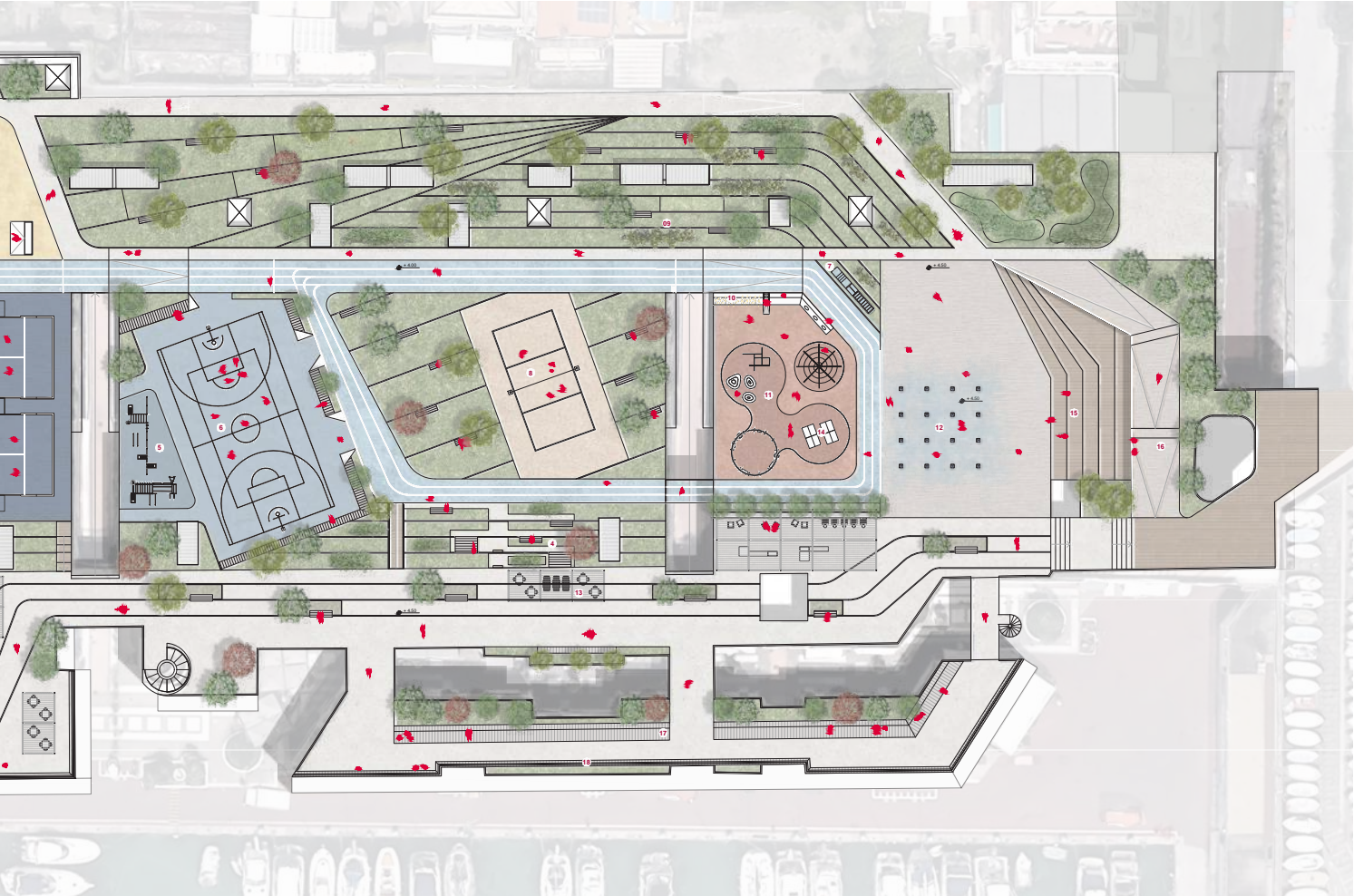

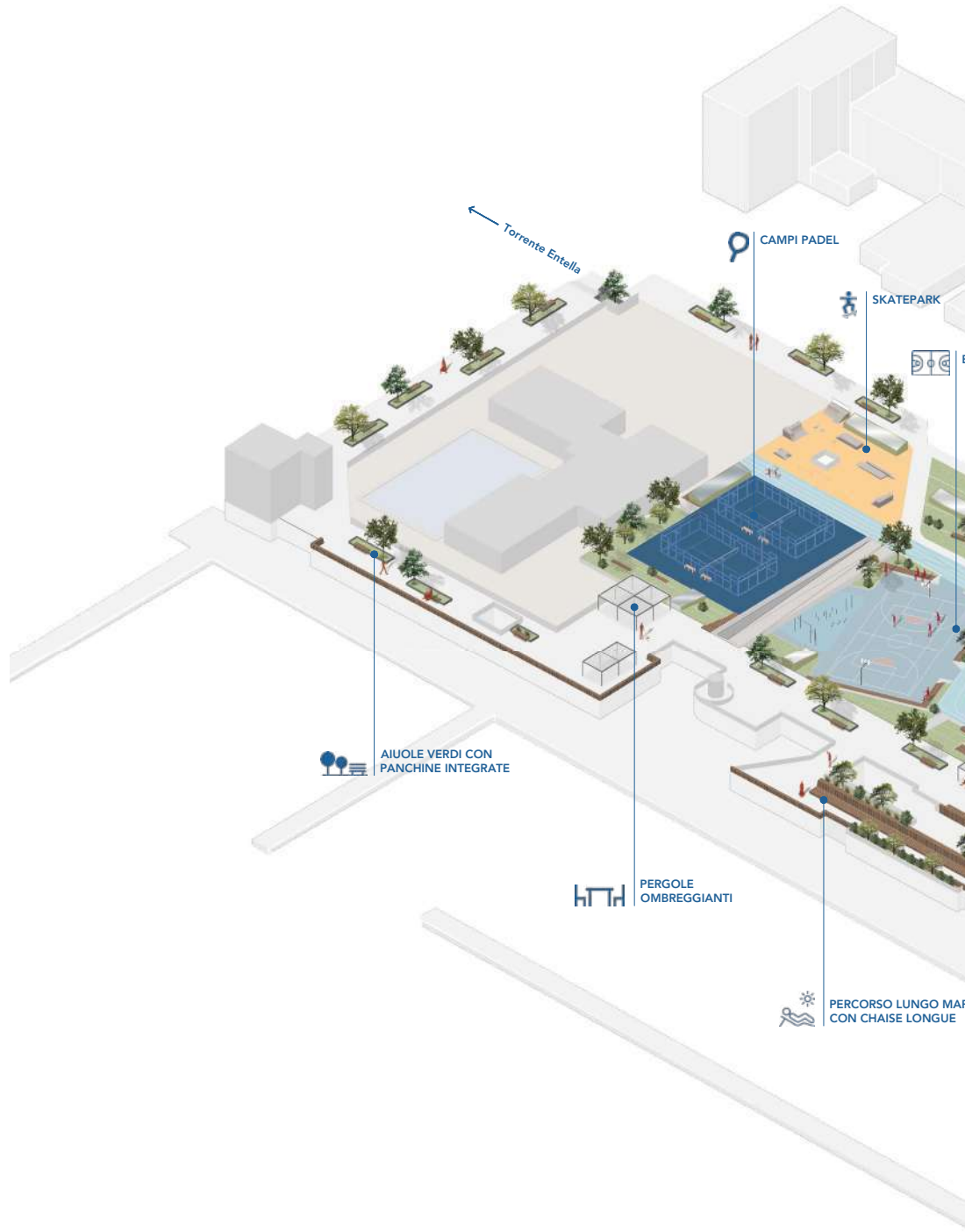

← Torrente Entella

CAMPI PADEL

SKATEPARK

AIUOLE VERDI CON PANCHINE INTEGRATE

h7d PERGOLE OMBREGGIANTI

PERCORSO LUNGO MARCIA CON CHAISE LONGUE

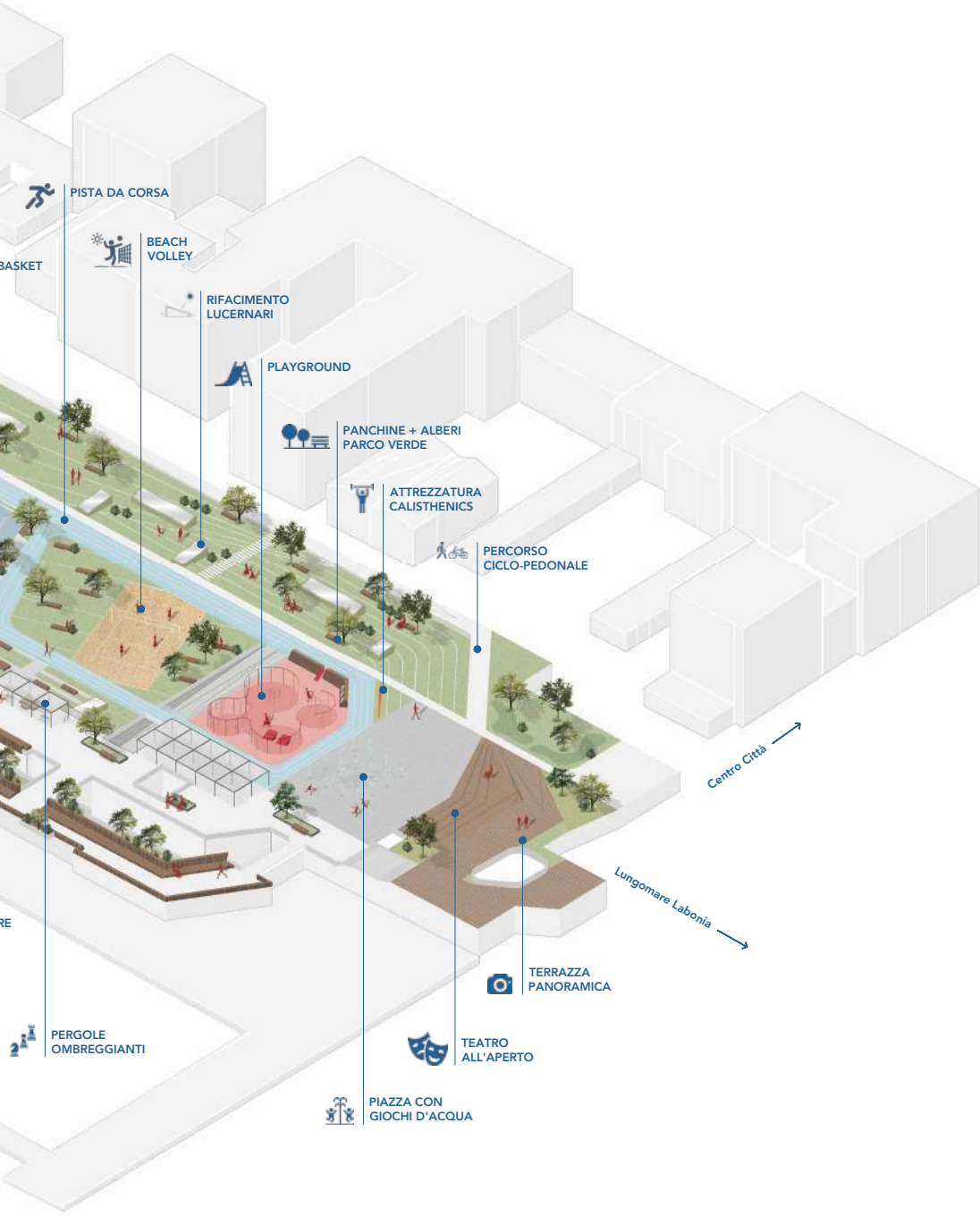

PISTA DA CORSA

BEACH VOLLEY

RIFACIMENTO LUCERNARI

PLAYGROUND

PANCHINE + ALBERI PARCO VERDE

ATTREZZATURA CALISTHENICS

PERCORSO CICLO-PEDONALE

Centro Città

Lungomare Labonia

TERRAZZA PANORAMICA

TEATRO ALL'APERTO

PIAZZA CON GIOCHI D'ACQUA

PERGOLE OMBREGGIANTI

BASKET

RE

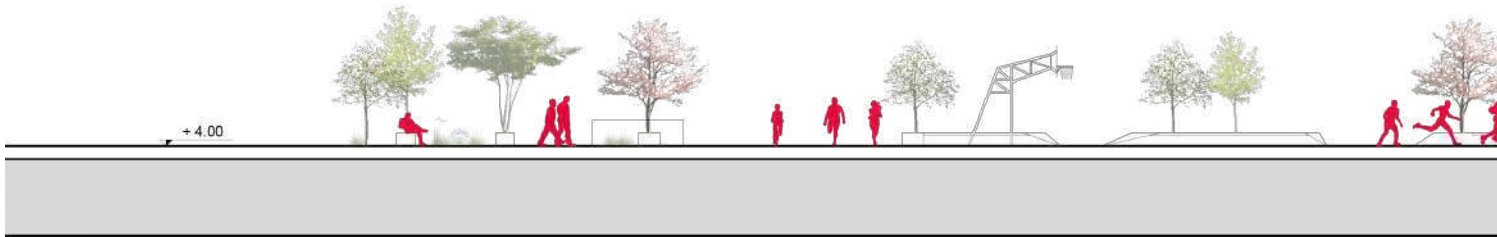
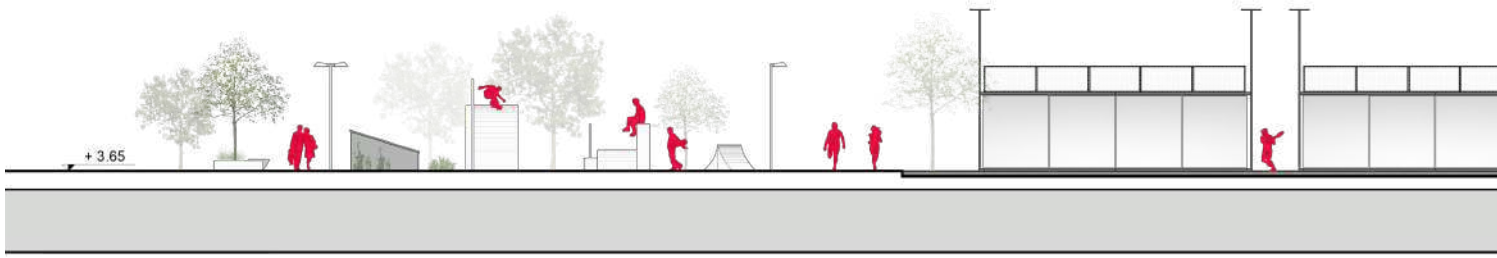

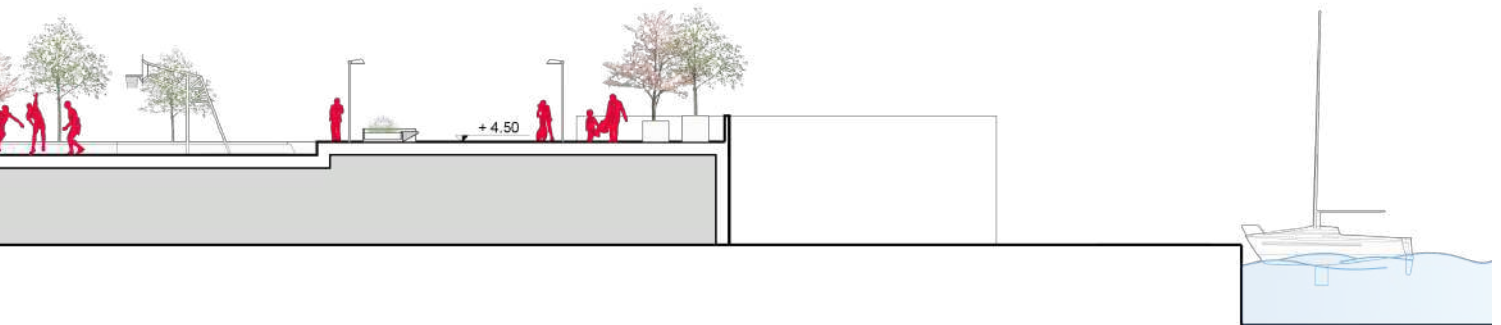
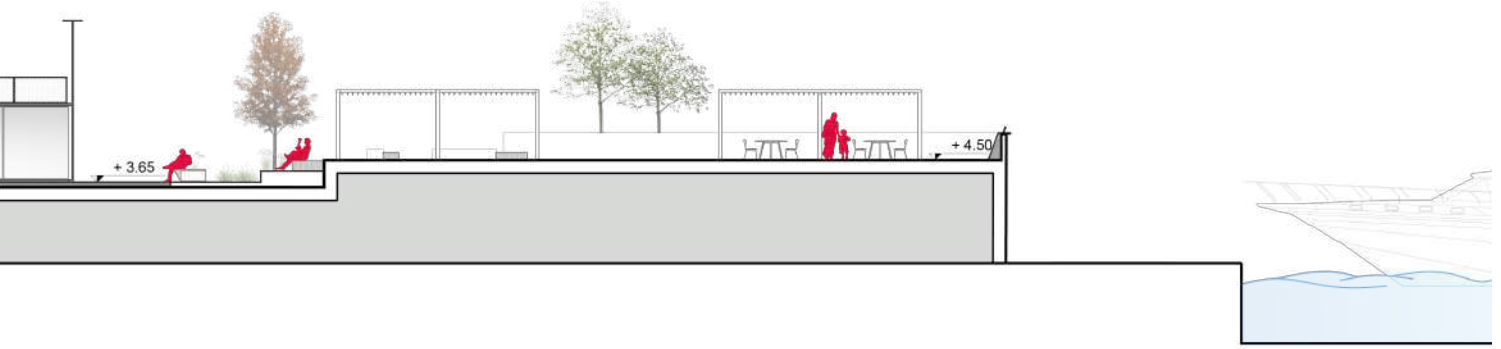

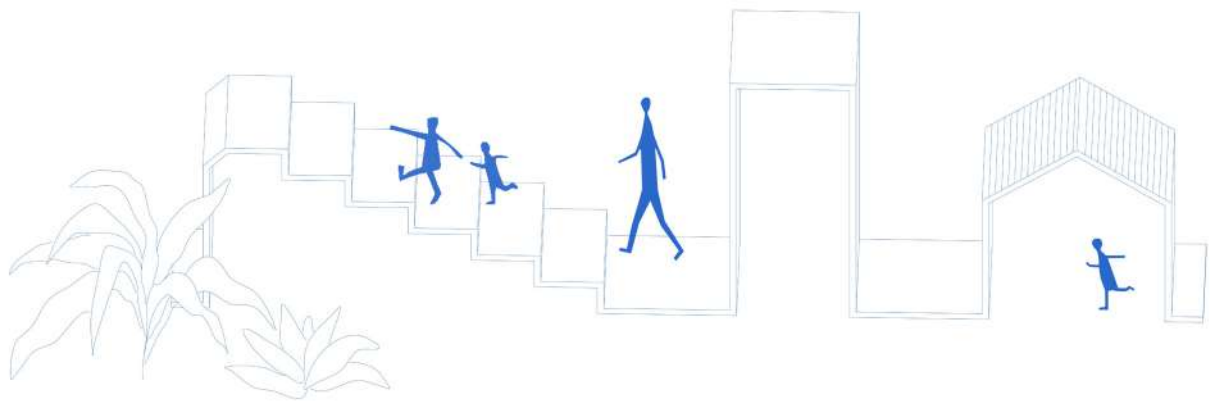
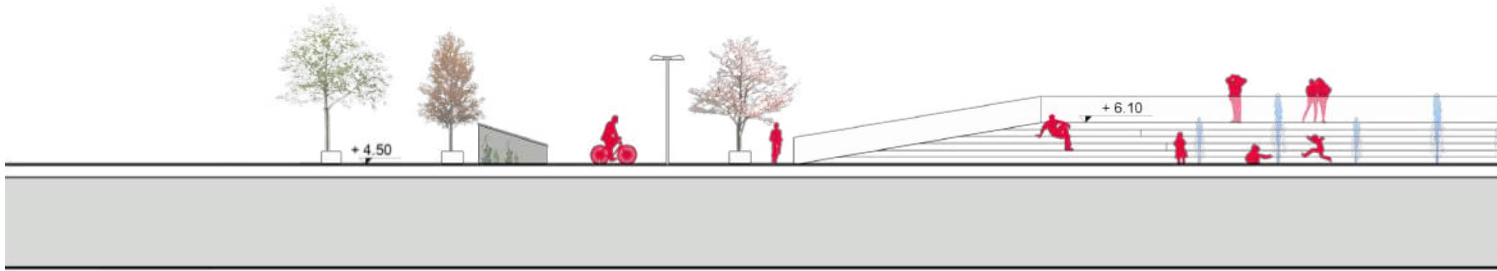
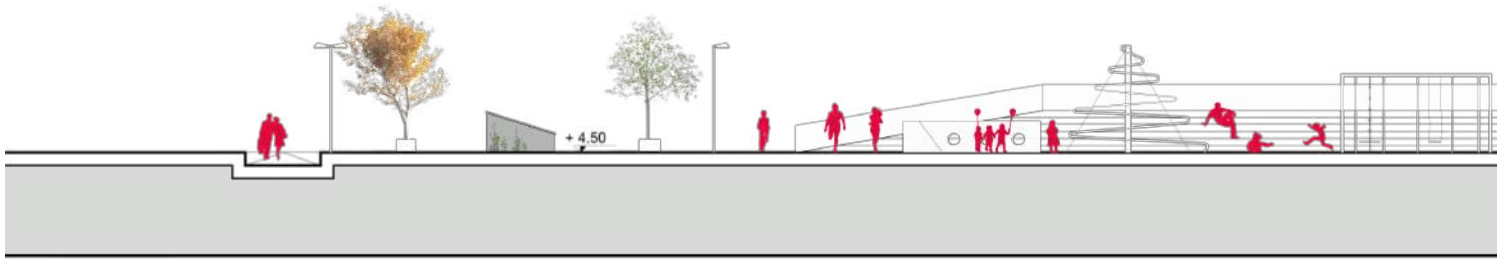

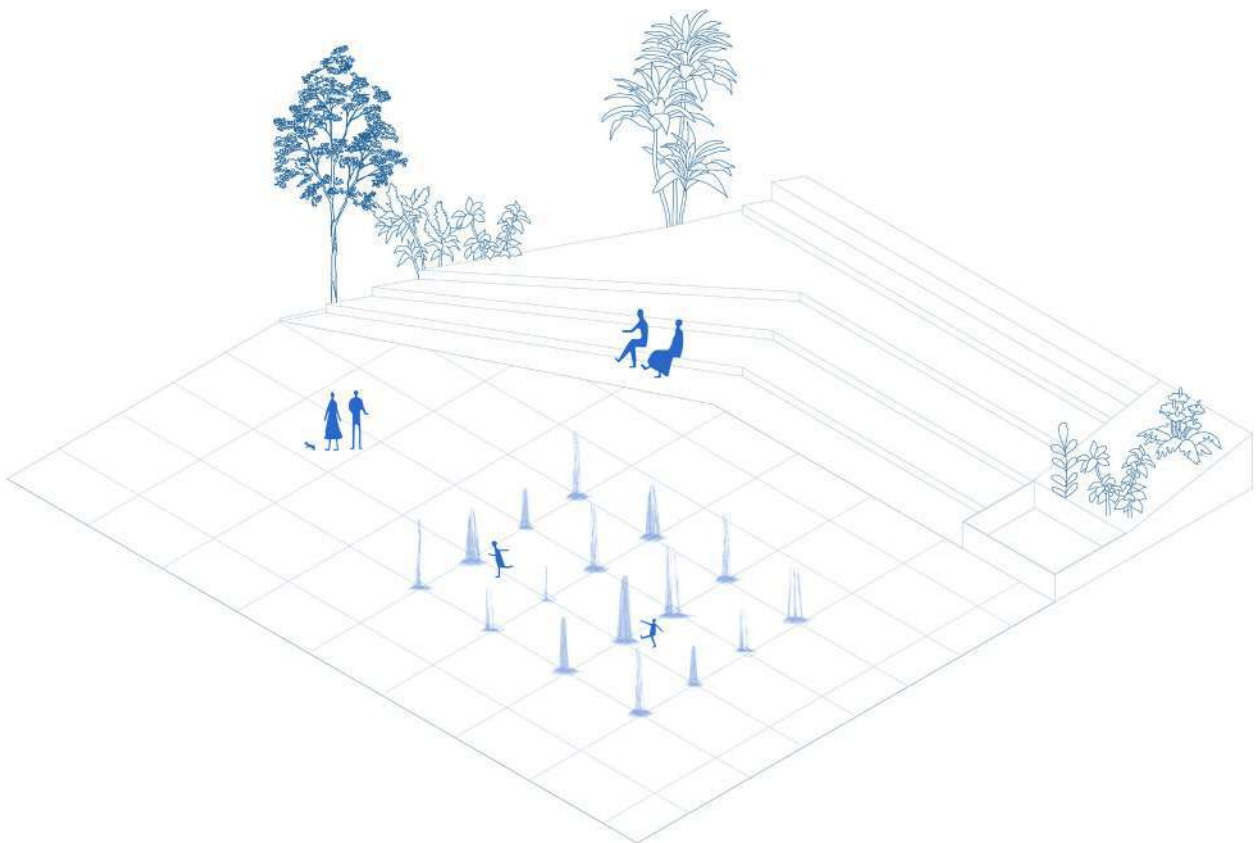
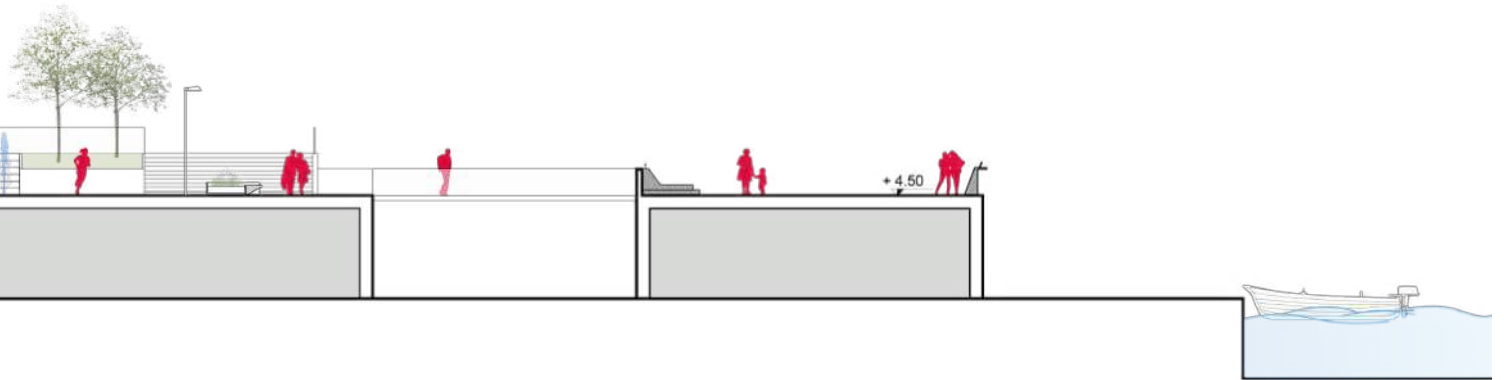
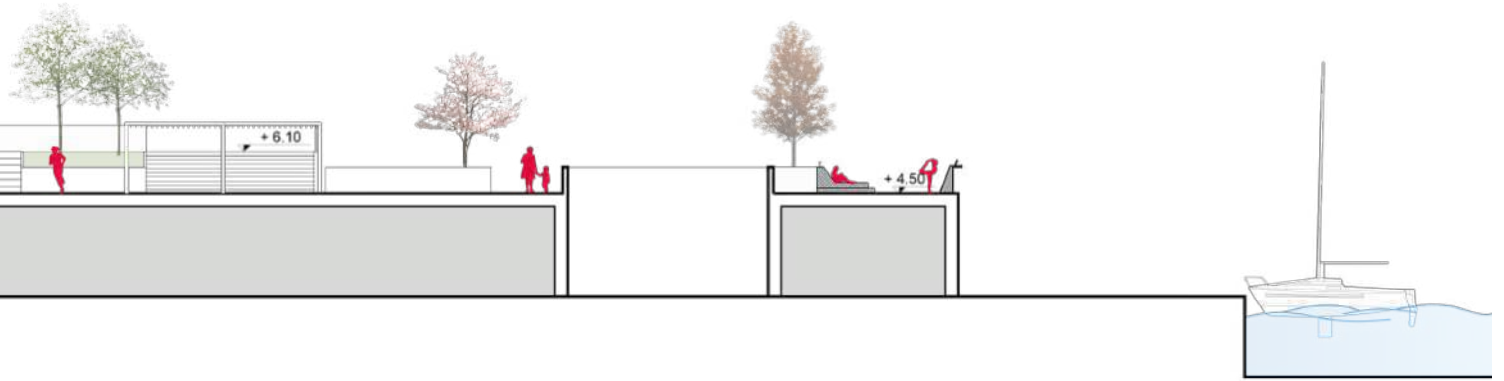



A3ARCHITETTI

**Via Sant'Alessandro 46,
24122 Bergamo**

**info@a3architetti.com
T. 035 0454184**